N.º 27 - 395 PTAS.

OLÉ!

SUPER LOPEZ

LA ACERA DEL TIEMPO

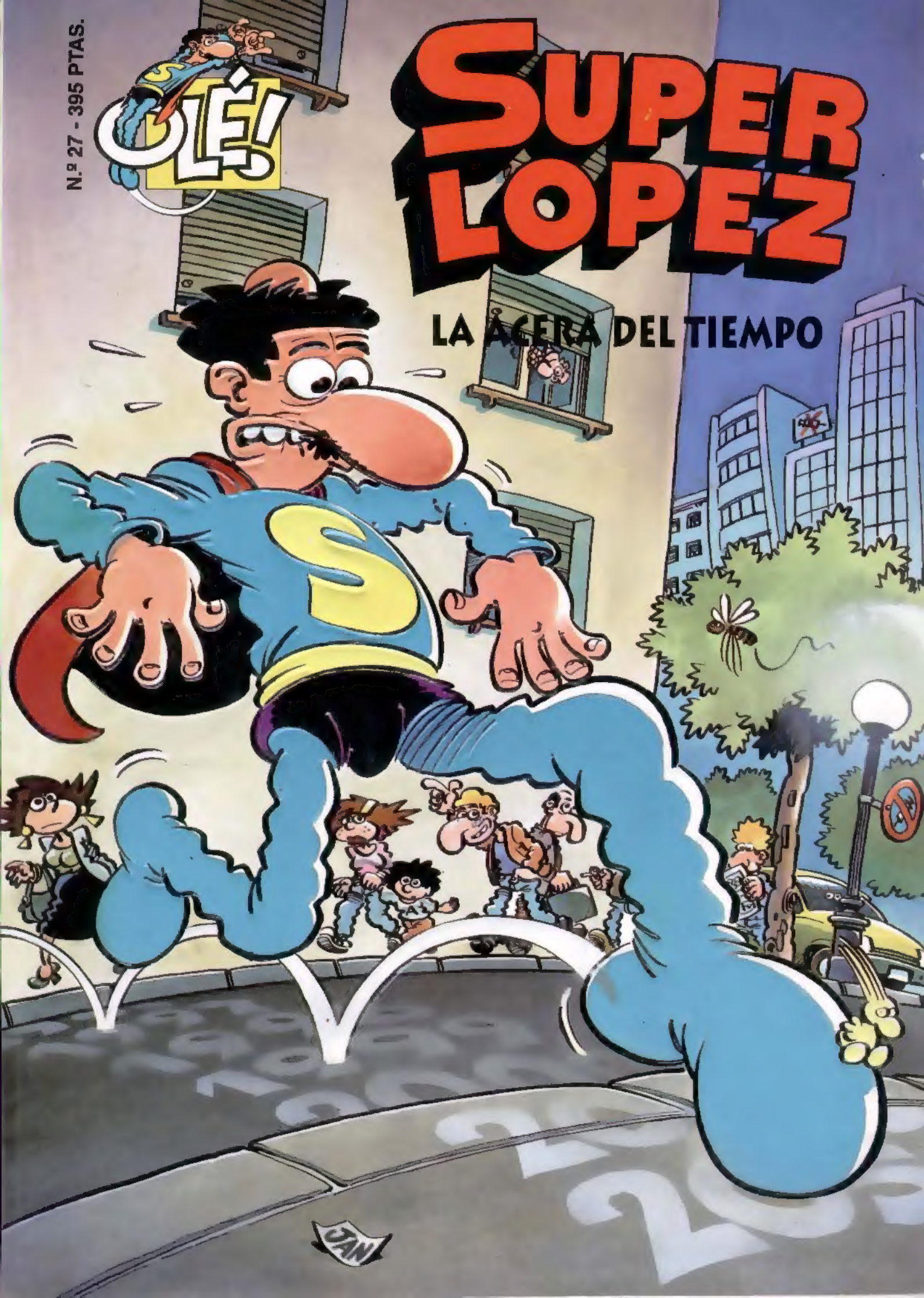

LA ACERA DEL TIEMPO

EDICIONES B

ES CONVENIENTE BARRER LA ACERA, NO EL FUTURO DE ENFRENTE...

BARR HENDERO

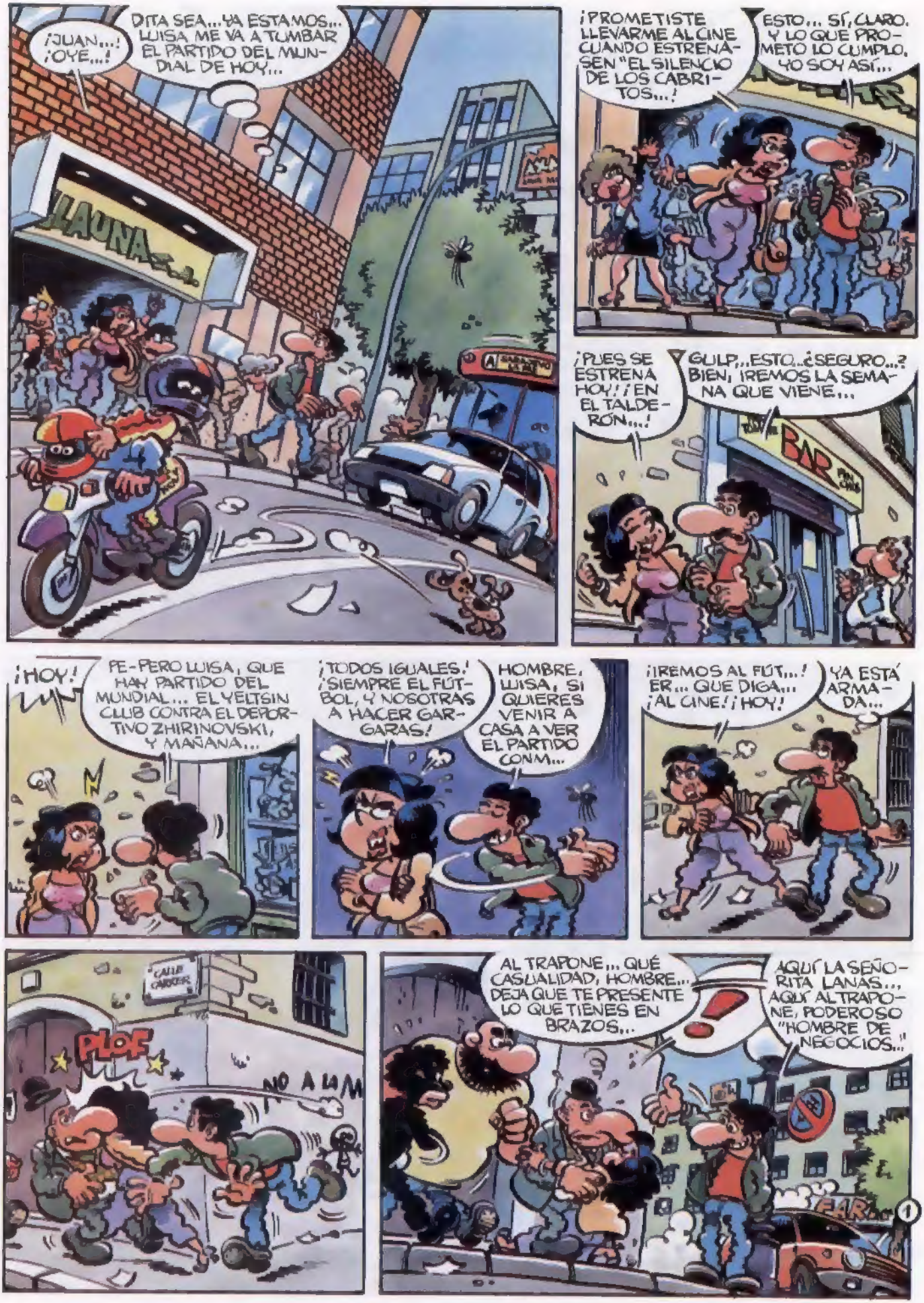
¡JUAN...! ¡OYE...!
DITA SEA... YA ESTAMOS... LUISA ME VA A TUMBAR EL PARTIDO DEL MUNDIAL DE HOY...
LAUNA
¡PROMETISTE LLEVARME AL CINE CUANDO ESTRENASEN "EL SILENCIO DE LOS CABRITOS...!
ESTO... SÍ, CLARO. Y LO QUE PROMETO LO CUMPLO. YO SOY ASÍ...
¡PUES SE ESTRENA HOY! ¡EN EL TALDERÓN...!
GULP,..ESTO..¿SEGURO...? BIEN, IREMOS LA SEMANA QUE VIENE...
BAR
¡HOY!
PE-PERO LUISA, QUE HAY PARTIDO DEL MUNDIAL... EL YELTSIN CLUB CONTRA EL DEPORTIVO ZHIRINOVSKI, Y MAÑANA...
¡TODOS IGUALES! ¡SIEMPRE EL FÚTBOL, Y NOSOTRAS A HACER GARGARAS!
HOMBRE, LUISA, SI QUIERES VENIR A CASA A VER EL PARTIDO CONM...
¡IREMOS AL FÚT...! ER... QUE DIGA... ¡AL CINE! ¡HOY!
YA ESTÁ ARMADA...
CALLE CARRER
PLOF
NO A LA M
AL TRAPONE... QUÉ CASUALIDAD, HOMBRE... DEJA QUE TE PRESENTE LO QUE TIENES EN BRAZOS...
AQUÍ LA SEÑORITA LANAS.., AQUÍ AL TRAPONE, PODEROSO "HOMBRE DE NEGOCIOS.."
BAR
1

E..ENCANTRADO... PEDRONE.
PERO... ¡JUAAAN!
NO TE CORTES, ALDALE LA MANO A LA SEÑORITA QUE, POR CIERTO, ES UNA GRAN AFICIONADA AL CINE. BUENO, OS DEJO, ASÍ HABLÁIS...
¿QUIÉN RAYOS...? ¿ES POLICÍA...?
¿JUAN...? ¡QUÉ VA...! UN DESCONSIDERADO, ESO ES LO QUE ES
¿ME LA CARGO, BOSS?
¡NO SEAS BRUTO, QUE ES UNA SEÑORITA!
¡MENOS MAL! ¡SE ESTÁN ENROLLANDO! ME HE LIBRADO DE LUISA POR LOS PELOS.
SÓLO CRUZAR LA ACERA Y ESTOY EN CASA. ENCIENDO LA TELE, ME PONGO UNA CAJA DE CERVEZAS SIN, UN SACO DE PISTACHOS Y ME SIRVO LAS PANTUFLAS..
VAYA, CREO QUE ME HE LIADO UN POCO...
FALTAN DIEZ MINUTOS PARA EL PARTIDO...
¿EEEEH?
¡¡AAAH!!
PAF
ESE DEPORTE DEL EDIFICITING SIN GOMA CADA VEZ ESTÁ MÁS EXTENDIDO.
QUE LO DIGA USTED. EN MIS TIEMPOS, AL MENOS USABAN CASCO...

¡LAS CHICAS LANAS...!
GULP... ¡PONGÁMONOS A SALVO!
¡UAAAH!
¡CACHIS EN LA MAR! ¡NADIE ME PISA LAS NARICES IMPUNEMENTE!
¡OS VOY A ENSEÑAR!
¿QUIÉN ES ÉSE...?
UNO QUE PROTESTA... LE VOY A CLAVAR LOS DIENTES EN EL SUELO...
HOTEL
BROOM...
WHAAA...
KRASS
BROOOMM...
BARS
3

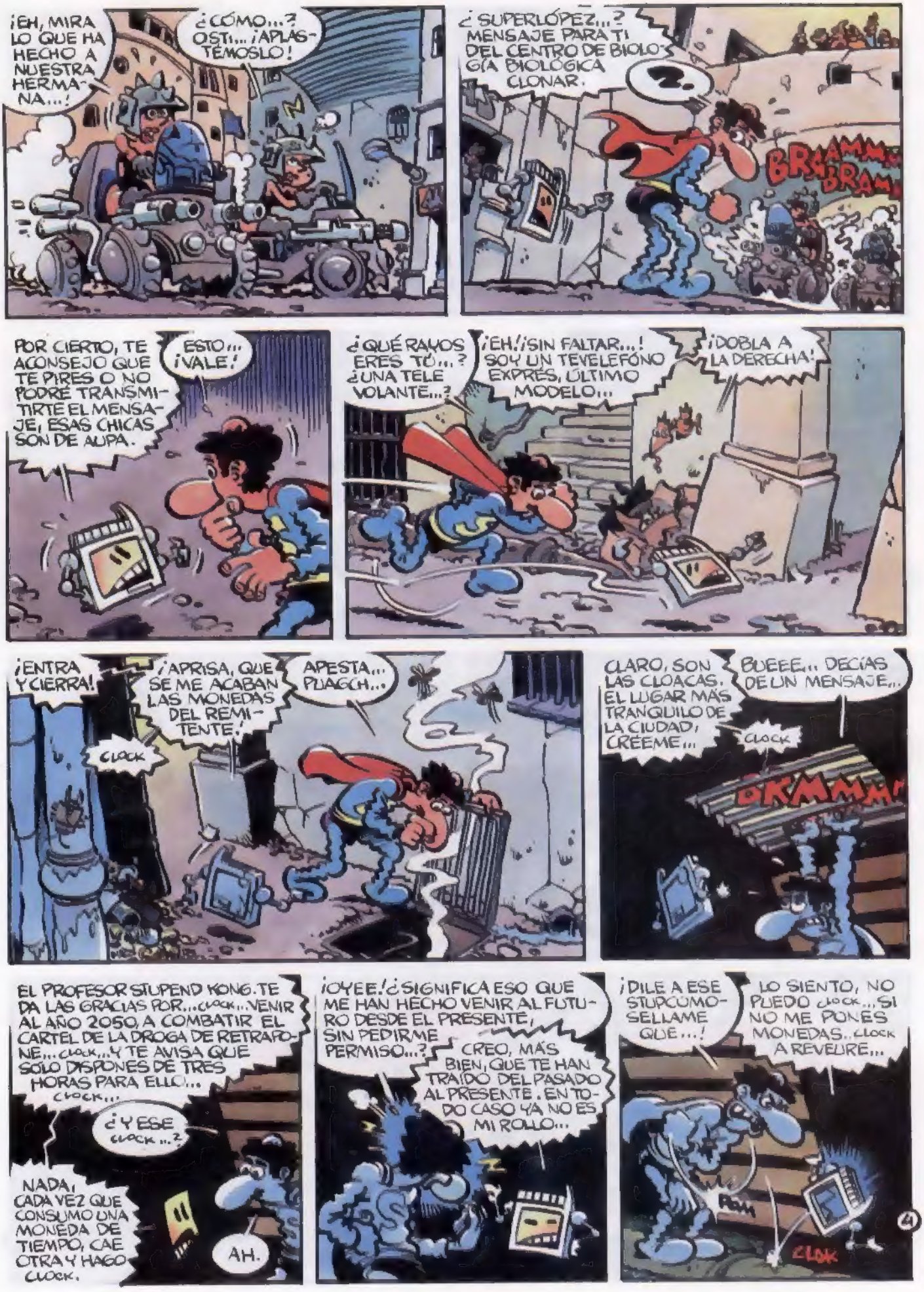
¡EH, MIRA LO QUE HA HECHO A NUESTRA HERMANA...!
¿CÓMO...? OSTI... ¡APLASTÉMOSLO!
¿SUPERLÓPEZ...? MENSAJE PARA TI DEL CENTRO DE BIOLOGÍA BIOLÓGICA CLONAR.
?
BRAMM BRAM
POR CIERTO, TE ACONSEJO QUE TE PIRES O NO PODRÉ TRANSMITIRTE EL MENSAJE; ESAS CHICAS SON DE AUPA.
ESTO... ¡VALE!
¿QUÉ RAYOS ERES TÚ...? ¿UNA TELE VOLANTE...?
¡EH!¡SIN FALTAR...! SOY UN TEVELEFÓNO EXPRÉS, ÚLTIMO MODELO...
¡DOBLA A LA DERECHA!
¡ENTRA Y CIERRA!
CLOCK
¡APRISA, QUE SE ME ACABAN LAS MONEDAS DEL REMITENTE!
APESTA... PLAGCH...
CLARO, SON LAS CLOACAS. EL LUGAR MÁS TRANQUILO DE LA CIUDAD; CRÉEME...
BUEEE... DECÍAS DE UN MENSAJE...
CLOCK
BKMMM
EL PROFESOR STUPEND KONG TE DA LAS GRACIAS POR... CLOCK... VENIR AL AÑO 2050, A COMBATIR EL CARTEL DE LA DROGA DE RETRAFONE... CLOCK... Y TE AVISA QUE SÓLO DISPONES DE TRES HORAS PARA ELLO... CLOCK...
¿Y ESE CLOCK...?
NADA, CADA VEZ QUE CONSUMO UNA MONEDA DE TIEMPO, CAE OTRA Y HAGO CLOCK.
AH.
¡OYEE! ¿SIGNIFICA ESO QUE ME HAN HECHO VENIR AL FUTURO DESDE EL PRESENTE, SIN PEDIRME PERMISO...?
CREO, MÁS BIEN, QUE TE HAN TRAÍDO DEL PASADO AL PRESENTE. EN TODO CASO YA NO ES MI ROLLO...
¡DILE A ESE STUPCOMOSELLAME QUE...!
LO SIENTO, NO PUEDO CLOCK... SI NO ME PONES MONEDAS.. CLOCK A REVEURE...
RRH
CLOK
4

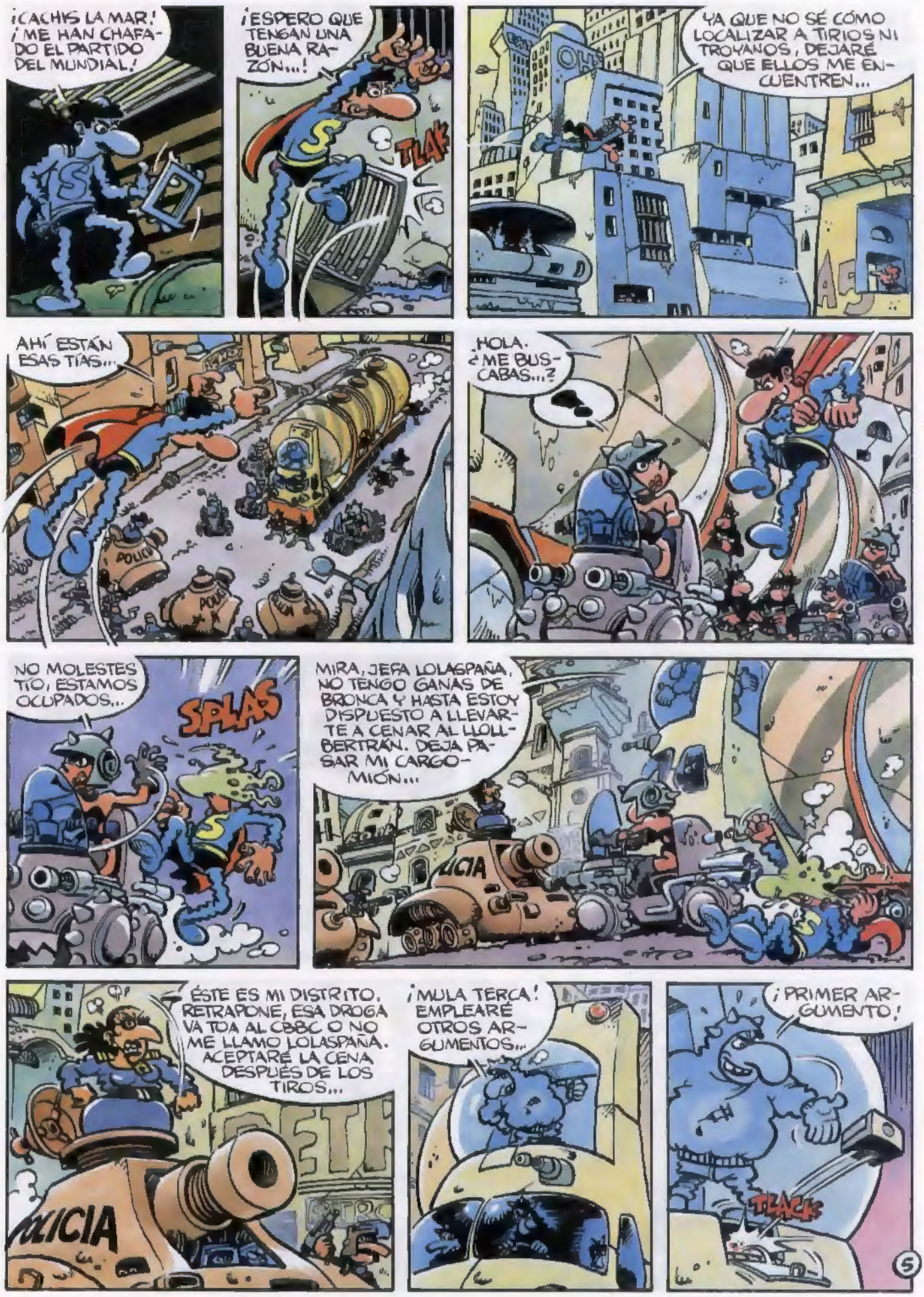
¡CACHIS LA MAR! ¡ME HAN CHAFADO EL PARTIDO DEL MUNDIAL!
¡ESPERO QUE TENGAN UNA BUENA RAZÓN...!
TLAF
YA QUE NO SÉ CÓMO LOCALIZAR A TIRIOS NI TROYANOS, DEJARÉ QUE ELLOS ME ENCUENTREN...
AHÍ ESTÁN ESAS TÍAS...
POLICÍA
¿HOLA. ¿ME BUSCABAS...?
NO MOLESTES TÍO, ESTAMOS OCUPADOS...
SPLAS
MIRA, JEFA LOLASPAÑA, NO TENGO GANAS DE BRONCA Y HASTA ESTOY DISPUESTO A LLEVARTE A CENAR AL LLOLLBERTRÁN. DEJA PASAR MI CARGOMIÓN...
POLICIA
ÉSTE ES MI DISTRITO, RETRAPONE, ESA DROGA VA TOA AL CBBC O NO ME LLAMO LOLASPAÑA. ACEPTARÉ LA CENA DESPUÉS DE LOS TIROS...
POLICIA
¡MULA TERCA! EMPLEARÉ OTROS ARGUMENTOS...
¡PRIMER ARGUMENTO!
TLACK
5

¡GUAU...! ¡CREDIDOLARES!
¡MARDITA SEA!
POLIC
PAW PAW PAW
POLICIA
PUES, BIEN QUE SE DEJA UNTAR LA MANO CUANDO ES PARA ELLA SÓLA...
CHSSST.. QUE TE OYE...
POLICIA
¡QUÉ MANERA DE TIRAR EL DINERO... ¡ME OBLIGAS A USAR ARGUMENTOS MÁS CONTUNDENTES...!
CHLAK
¡ESTO ES TUYO!
SPLASH
PAW TRACKTRAC PAW
¿QUIÉN ES ESE ESTRAFALARIO PERSONAJE...?
¡SE HA METIDO DEBAJO!
¡PERO!
TLAC
6

¡ESE JODIO SE QUIERE QUEDAR CON LA DROGA! ¡DESTRUID EL CARGOMÓN!
¡FUEGO!
BOOMBOMBOM
POLICÍA
CIA
¡CACHIS EN LA MAR!
BOOM
BAOM
BAOOMM
KRACK
¡PUÑETA...! ¡UN CARGAMENTO DE PRIMERA AL CUERNO! ¡ESTO ME LO PAGARÁS LOLAS-PAÑA...!
TLIK
¡EH! ¡ESTÁ VIVO!
¡ACABEMOS CON ÉL!
ESO, ACERCAOS...
KRANNK
7

¡ESTO SÓLO PASA EN LOS TEBEOS!
¡ES UN SUPER!
AHORA, HABLEMOS, HABLEMOS...
PLAFF
¡!!
O-OYE, QUE ACABO DE SALIR DE LA TRENA... ESTOY LIMPIO...
¡YA ESTÁ AQUÍ ESTE SUPERMEDIANIADE-ACERO, FAST!-DIANDO.'
NONONO... SI YO SÓLO PASABA...
¡PUES LÁRGATE A SALVAR A LA HUMANIDAD, QUE AQUÍ NADIE TE LLAMA!
TAPA EL HIERRO, BURRO...
PLOF
SEÑORITA LUISA, CREO QUE TENEMOS MUCHO EN COMÚN...
¿SÍ...?
VAYAAA... CARAMBA...
¡PERO SI APENAS HAN PASADO TRES MINUTOS... ¡TODAVÍA PUEDO VER EL PARTIDO.'
COMO SE ESPERABA, ESE FENÓMENO A PODIDO CON RETRAPONE PERO NO HA ACABADO CON ÉL, PROFESOR...
MALDITA SEA, HE DE HALLAR LA FORMA DE TRAERLO MÁS TIEMPO... ¡ES EL ÚNICO QUE PUEDE ACABAR CON EL DOMINIO DEL CARTEL RETRAPONE!
¡MANTENGAN ABIERTO EL AGUJERO DEL TIEMPO!
¡VA A CRUZAR OTRA VEZ, PROFESOR KONG!
CBBC
CBBC

¡TENGO EXACTAMENTE SIETE MINUTOS...
...PARA ENCENDER LA TELEUVE, PONERME LAS PANTUFLAS Y TOMARME UNA 'SIN'...
...MIENTRAS EMPIEZA EL PARTIDO YELTSIN CLUB CONTRA EL DEPORTIVO ZHIRINOVSKI...
¡PUÑETA! ¡NO HAY DERECHO! ¡ME HAN VUELTO A TRAER AL FUTURO!
¡YA PODRÍAN ESPERAR QUE ACABASE EL MUNDIAL DE FÚTBOL!
¿CALMA... A VER. ¿CÓMO VUELVO AL 1994...?
TENGO QUE LOCALIZAR A ESE PROFESOR STUPEND KONG... PREGUNTARÉ A ALGUIÉN...
¿EL CÉLEBRE PROFESOR STUPEND KONG? ¿EL PRESIDENTE DEL C.B.B.C.?
¿Y ESO QUÉ ES...?
EL CENTRO DE BIOLOGÍA BIOLÓGICA CLONAR. ¿POR QUÉ NO USA UN TEVELÉFONO PÚBLICO, HOMBRE...? LLAME A DIRECCIONES...
VALE, ¿DÓNDE HAY UNO...?
¿DÓNDE...? ¡PERO SI SÓLO HAY QUE DAR DOS PALMADAS! ¿USTED NO ES DE ESTE PLANETA...?
AH.
PLAS
¡PERO QUÉ HACE...! DIJE DOS PALMADAS. UNA ES PARA PEDIR UNA DUCHA, TRES PARA LLAMAR A LOS BOMBEROS, CUATRO PARA EL TROLETROBÚS, CINCO PARA...
CORTA EL ROLLO... ¿CUÁNTAS PARA PEDIR UNA TOALLA...?
ESO EN SU CASA. NADIE SE DUCHA EN LA CALLE.

ESTÁ LOCO O DEBE SER UN EXILIADO DE LA LUNA.
¡ACABEMOS!
PLAS PLAS
¡VAYA EFICACIA...!
PROBARÉ SI SIRVEN LAS PELAS SI NO, TENDRÉ QUE...
DRIIING
PUAGGHGHS
VAYAAA...¿INTENTANDO REVENTAR UN TEVELÉFONO PÚBLICO, EH...?
NO, SI YO SÓLO...
¡LAS EXPLICACIONES EN TROMISARÍA!
BUENO, ME DEJARÉ LLEVAR. TAL VEZ SUS JEFES ME HECHEN UNA MANO SI EXPLICO QUE SE TRATA DE UN SECUESTRO TEMPORAL...
JEFA, UN SABUESO DEL TOBIERNO QUE...
¡DITA SEA SU ESTAMPA! ¡NO ESTOY!
NO SE PUEDE ELUDIR UNA INSPECCIÓN DE TRASCIENDA, JEFA LOLASPAÑA.
¡PERO, MI ARMA, SI NO ME REFERÍA A USTE...! ¡TIRE P'ALANTE Y SIÉNTESE...! ¿UN CAFELÍN...? ¡AHORA MISMO LE TRAIGO LOS PAPELES!
IRPF
¡LO MISMO DE SIEMPRE! ¡LOS IMPUESTOS DE DIEZ AÑOS! ¿Y DE DÓNDE SACO YO LAS PELAS?
¡NO HAY DERECHO A HASERME ESO A MI QUE ME HE HECHO YO SOLA DEFENDIENDO A LOS CIUDADANOS DESTA CIUDAD QUE TANTO ME QUIERE...!
¿EH...? ¡EL TÍO QUE ME SALVÓ EL DÍA EN LA HISTORIETA PASADA!
RUTINA, JEFA. INTETO DE CARGARSE UN TEVELÉFONO...
FICHAJE
10

¡YA LO ESTAIS SOLTANDO, MALAGES! ¡Y SOS VAIS A MI DESPACHO Y LE DECÍS AL CARARMARIO QUE ESTÁ AHÍ TOMÁNDOSE MI CAFÉ...
... QUE HE TENIDO QUE IRME A ATENDER ASUNTOS DE INTERÉS NASIONAL, ¿ENTENDIOS...?
SÍII, JEFA...
OSTI LA TÍA.
CLINK
SÉ QUE TIENES SUPERPODERES CANTIDÁ. HICISTE UNA BUENA EXIBISIÓN CON EL CARGOMIÓN DE RETRAPONE
¿DE DÓNDE HAS SALIO...?
DE 1994.
!!
¿EH...? ¿QUIERES DECIR DEL PASAO...? ¡ES COSA DEL PROFESOR STUPEND KONG! ¡SÓLO EL PUE...!
¡A ESE BUSCO PRECISAMENTE! ¡QUIERO REGRESAR!
PARECE SER QUE ME HA TRAÍDO DESDE MI TIEMPO PARA QUE ACABE CON EL TAL RETRAPONE...
¡JUSTAMENTE! ES MI PESADIYA, EL CARTEL DE RETRAPONE ES PODEROSÍSIMO. EL TOBIERNO NO PUE CON ÉL...
...Y AGOBIA A LOS CIUDADANOS CON IMPUESTOS PA PODER PAGAR EL SEGURO DE PARO A TOOS... ¡YA CASI NADIE CURRA! RETRAPONE HA ACAPARAO TOO ER DINERO DEL PAÍS Y COMO NO PAGA IMPUESTOS...
¡PARA EL CARRO! HE ENTENDIDO QUE SI ACABO CON ESE RETRAPONE, ME DEJARÁN EN PAZ. ¿NO...?
ESO ES, MI NIÑO, ESO ES...
¿DÓNDE PUEDO ENCONTRARLO...?
HIJO, MENOS PRISA. PRIMERO DEBERÍA CONSURTAR...
¡NO PUEDO PERDER EL TIEMPO!
BUENO, MIRA, MI ARMA, HARÉ QUE TE LLEVEN, NO SEA QUE TE PIERDAS. LA CIUDAD ES MUY GRANDE...
¡VALE! ¡PERO YA!
BSSSS... BSS... ¿ENTENDIO...?
SUBA USTED...
A LA ORDEN.
POLICÍA
11

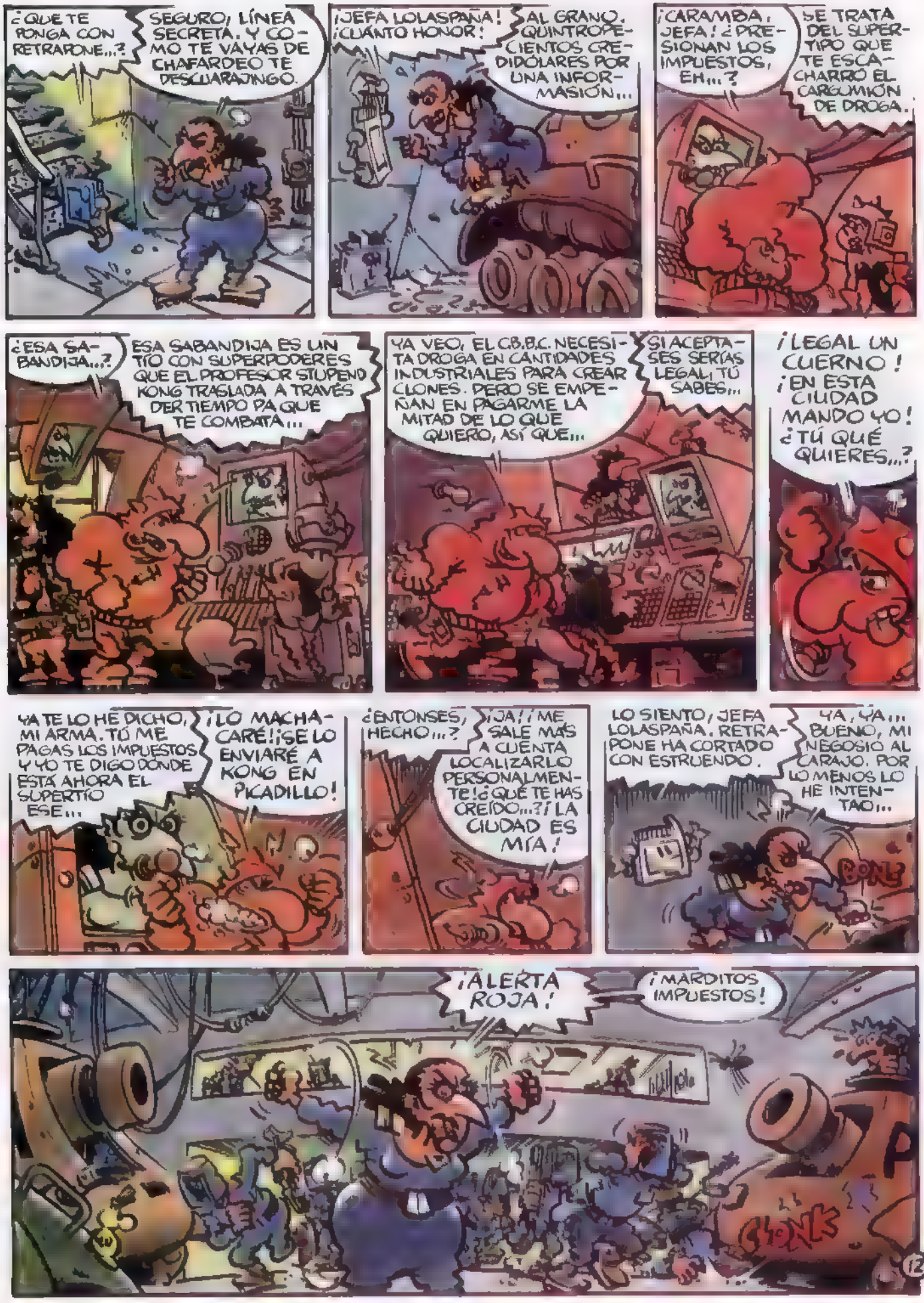
¿QUE TE PONGA CON RETRARONE...?
SEGURO; LÍNEA SECRETA. Y COMO TE VAYAS DE CHAFARDEO TE DESCUARAJINGO.
¡JEFA LOLASPAÑA! ¡CUÁNTO HONOR!
AL GRANO. QUINTROPECIENTOS CREDIDÓLARES POR UNA INFORMASIÓN...
¡CARAMBA, JEFA! ¿PRESIONAN LOS IMPUESTOS, EH...?
SE TRATA DEL SUPERTIPO QUE TE ESCACHARRO EL CARGUMIÓN DE DROGA.
¿ESA SABANDIJA...?
ESA SABANDIJA ES UN TÍO CON SUPERPODERES QUE EL PROFESOR STUPENDKONG TRASLADA A TRAVÉS DER TIEMPO PA QUE TE COMBATA...
YA VEO, EL C.B.B.C. NECESITA DROGA EN CANTIDADES INDUSTRIALES PARA CREAR CLONES. PERO SE EMPEÑAN EN PAGARME LA MITAD DE LO QUE QUIERO, ASÍ QUE...
SI ACEPTASES SERÍAS LEGAL, TÚ SABES...
¡LEGAL UN CUERNO! ¡EN ESTA CIUDAD MANDO YO! ¿TÚ QUÉ QUIERES...?
YA TE LO HE DICHO, MI ARMA. TÚ ME PAGAS LOS IMPUESTOS Y YO TE DIGO DONDE ESTÁ AHORA EL SUPERTÍO ESE...
¡LO MACHACARÉ! ¡SE LO ENVIARÉ A KONG EN PICADILLO!
¿ENTONSES, HECHO...?
¡JA! ¡ME SALE MÁS A CUENTA LOCALIZARLO PERSONALMENTE! ¿QUÉ TE HAS CREÍDO...? ¡LA CIUDAD ES MÍA!
LO SIENTO, JEFA LOLASPAÑA. RETRAPONE HA CORTADO CON ESTRUENDO.
YA, YA... BUENO, MI NEGOSIO AL CARAJO. POR LO MENOS LO HE INTENTAO...
BONK
¡ALERTA ROJA!
¡MARDITOS IMPUESTOS!
CLONK
12

¡LOCALIZADME A ESE SUJETO POR TODOS LOS DISTRITOS DE LA CIUDAD!
¡QUE LAS DOS TRALARAÑAS ESTÉN A PUNTO!
¿QUE VAMOS A ESTRENAR LAS TRALARAÑAS...?
¡GUAU, TÚ...!
JA, EN CUANTO DISPONGA DE DIEZ UNIDADES MÁS, VOY A TOMAR EL TOBIERNO...!
¡BUENO! ¡YA ME HABEÍS MOSTRADO LA GIRALDA, EL MONUMENTO A COLÓN Y LAS MURALLAS DE ÁVILA...! ¡PERO YO NO HE VENIDO A HACER TURISMO!
¿QUE NO ME ESTÁIS LLEVANDO DONDE EL RETRAPONE ESE...?
¿P-PERO QUÉ DICE...?
¡CLARO! ¡VUESTRA JEFA ME HA TOMADO EL PELO! ¡AHORA MISMO ME LLEVÁIS DONDE ESTÁ EL RETRAPONE O...!
P-PERO...
¿EH...? ¡UNA CHICA LANAS!
TRAK
¡LA VOY A SEGUIR...!
¡ATENCIÓN, AQUÍ LA NÚMERO TRECE! ¡OBJETIVO ENCONTRADO! ¡REPITO...
VRMMMM
BAF
¡EN MARCHA! ¡DISTRITO 400-A PARTE BAJA!
¡TODO A PUNTO, BOSS...!
SKREEEK

T-5
T-1
TRASH

¡JA!¡LA GENTE ESTÁ APRENDIENDO QUIÉN SOY YO! BUEN TRABAJO, MUCHACHOS...

¿EH...? ¡LA BRIGADA DE LOLASPAÑA!

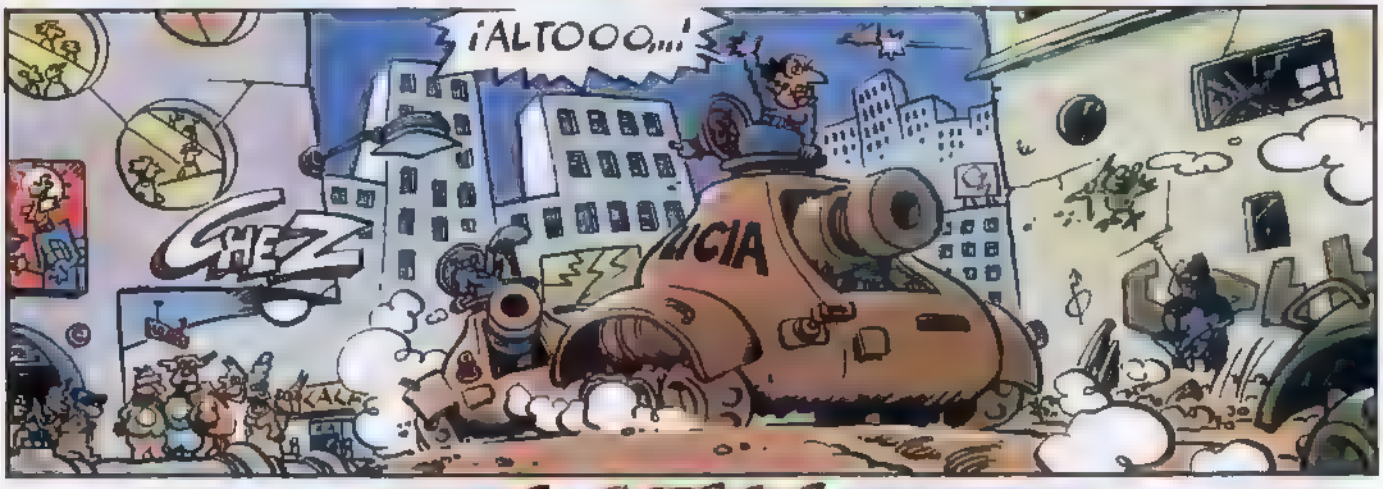
¡ALTOOO...!
CHEZ
ICIA

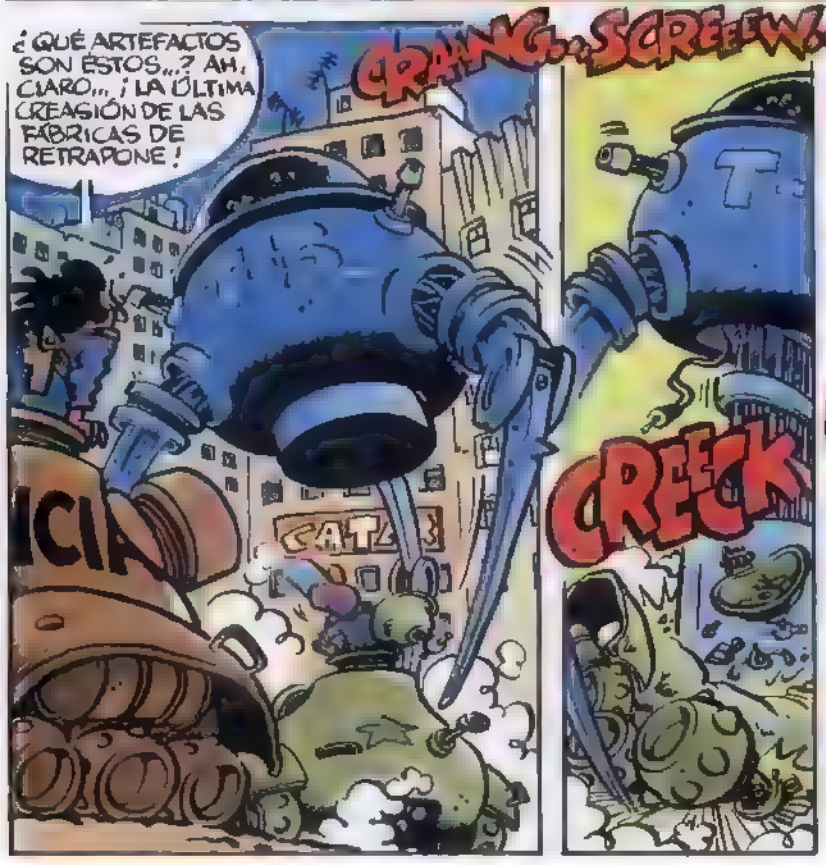
¿QUÉ ARTEFACTOS SON ÉSTOS...? AH, CLARO... ¡LA ÚLTIMA CREASIÓN DE LAS FÁBRICAS DE RETRAPONE!
CRAANG...
SCREEW...
CREECK
ICIA
CAT

¡FUEGO CONTRA "ESO"! ¡DITA SEA SU ESTAMPA!
¡QUE VIENE!

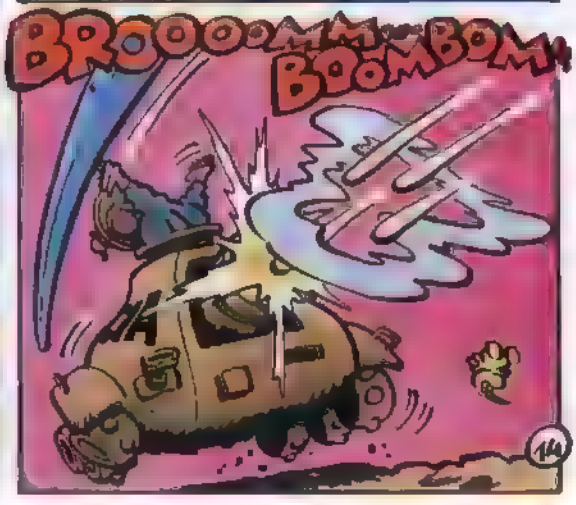
BROOOOMM...
BOOMBOM!

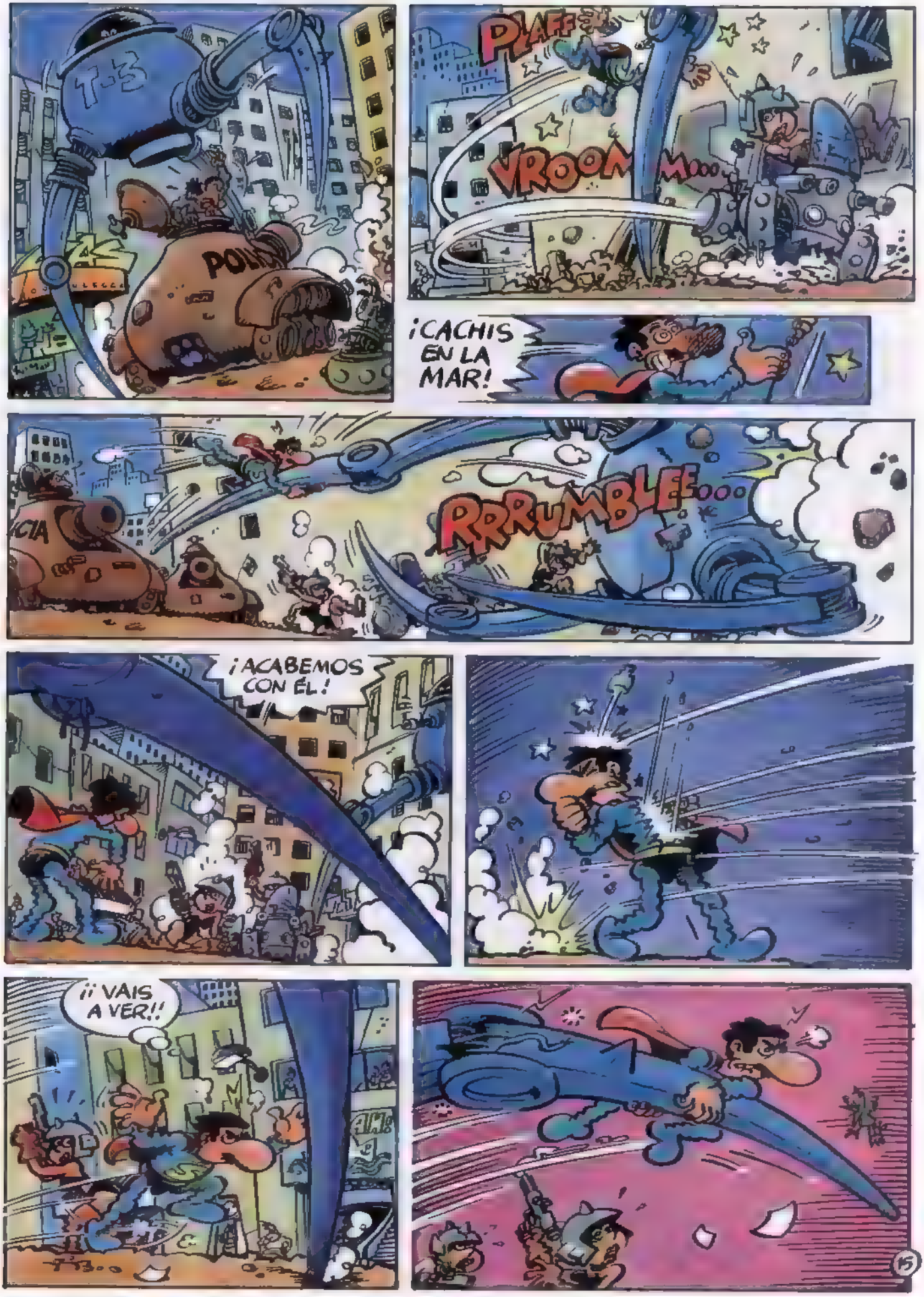
POLI
PLAFF
VROOM
¡CACHIS EN LA MAR!
CIA
RRRUMBLEE...
¡ACABEMOS CON ÉL!
¡¡VAIS A VER!!

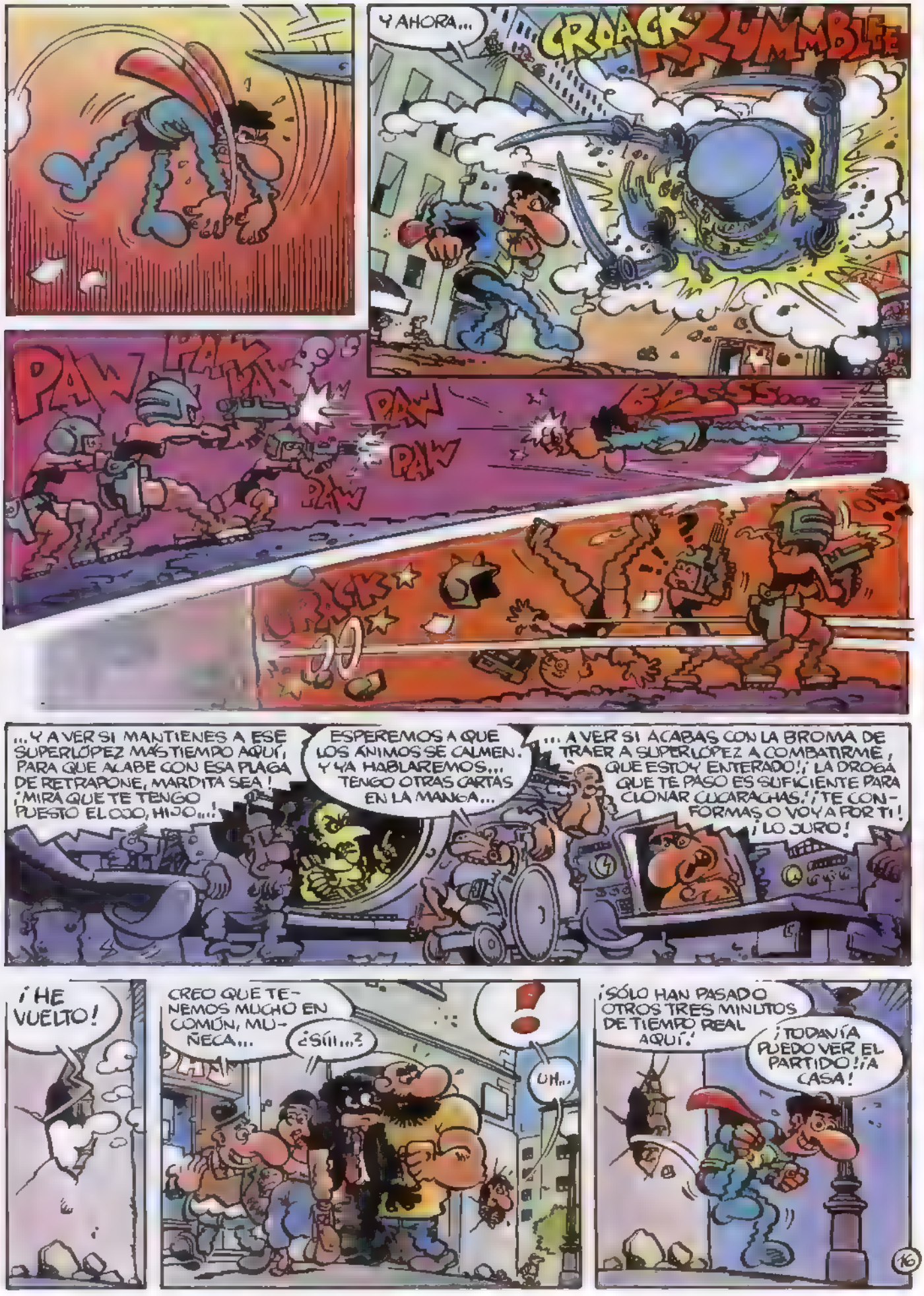
Y AHORA...
CRACK
RUMMBLE
PAW
PAW
PAW
PAW
PAW
BRSSS...
CRACK
...Y A VER SI MANTIENES A ESE SUPERLÓPEZ MÁS TIEMPO AQUÍ, PARA QUE ACABE CON ESA PLAGA DE RETRAPONE, MARDITA SEA! ¡MIRA QUE TE TENGO PUESTO EL OJO, HIJO...!
ESPEREMOS A QUE LOS ÁNIMOS SE CALMEN. Y YA HABLAREMOS... TENGO OTRAS CARTAS EN LA MANGA...
... A VER SI ACABAS CON LA BROMA DE TRAER A SUPERLÓPEZ A COMBATIRME, QUE ESTOY ENTERADO! ¡LA DROGA QUE TE PASO ES SUFICIENTE PARA CLONAR CUCARACHAS! ¡TE CONFORMAS O VOY A POR TI! ¡LO JURO!
¡HE VUELTO!
CREO QUE TENEMOS MUCHO EN COMÚN, MUÑECA...
¿SÍII...?
!
UH...
¡SÓLO HAN PASADO OTROS TRES MINUTOS DE TIEMPO REAL AQUÍ!
¡TODAVÍA PUEDO VER EL PARTIDO! ¡A CASA!

¡FALTAN CUATRO MINUTOS PARA QUE EMPIECE EL PARTIDO! YA TENGO GANAS...
...DE SENTARME TRANQUILAMENTE Y...
¡ALTO! ¡NO, OTRA VEZ NO...!
¿SI CRUZO Y VUELVO A APARECER EN EL FUTURO...?
¡PERO TENGO QUE CRUZAR SI QUIERO ENTRAR EN CASA, CACHIS EN LA MAR!
HE SALTADO AL FUTURO CADA VEZ QUE HE PISADO LA ACERA FRENTE A MI PUERTA. SERÁ MEJOR QUE CRUCE UNOS METROS MÁS ABAJO...
¡VALE, AQUÍ...
...Y A SUPER-VELOCIDAD!
¡¡CACHIS EN LA MAR!!
¡¡AAY...!!
BROMM

¡E-ESTOY ARTO...! ¿SABEN...?
¡VOY A...!
ANJA...¡ESO QUERÍA ENCONTRAR! ¡EL SITIO DONDE TRABAJA ESE PROFESOR STUPEND KONG, QUE ME IMPIDE VER EL PARTIDO DEL MUNDIAL.
G.B.B.C.
¡ME VA A OÍR!
BROOM
¡LARGO! ¡TENGO COSAS MÁS URGENTES!
PAF
¡ES SUPERLÓPEZ! ¡LO HAN VUELTO A TRAER!
¿ÉSE...? ¡PUES VAYA TORTAZO ME HA LARGADO! ¡HAY QUE AVISAR AL BOSS!
G.B.B.C.
CRASH
CROCK CRACK

ESTO... HOLA ¿ESTUDIAS O ESTÁS EN PARO...?
CROAC CUE CUE CUE CUE...
CROAC GUAC CROAC CUE CUE
¿QUÉ RAYOS...? ¡CACHIS LA MAR!
CROAC
CUE
GUAC CUE
CUE CUE
CUE
CUE CUE CROAC
CUE GUAC
CUE
¿QUÉ ESTROPICIO ES ÉSTE...?
¡ES SUPERLÓPEZ!
GUAC CUE CUE
CROAC PIF
CUE CUE
¿QUÉ ES TODA ESTA FAUNA...? ¿DÓNDE ESTÁ EL PROFESOR KONG...?
EH...
KO KO KI...
ESTA FAUNA SON EXPERIMENTOS INCOMPLETOS Y FRACASOS CIENTÍFICOS. YO SOY EL PROFESOR STUPEND KONG.
ANJA...
SE SUPONE QUE TENDRÍAS QUE ESTAR COMBATIENDO A LA GENTE DE RETRAPONE QUE ESTÁ SITIANDO AL GOBIERNO DE LA CIUDAD CON INTENCIÓN DE HACERSE CON EL PODER.
¿CON QUÉ DERECHO ME ARRANCAS DE MI TIEMPO?
FUERZA MAYOR. NO CONOZCO NINGÚN OTRO CON TUS SUPERPODERES...
TSK
YO EXPERIMENTABA CON SAPOS Y PATOS. QUERÍA LLEGAR A CLONAR PERSONAS. ¡QUIERO FABRICAR CLONES DE "ESTO"!
NECESITO GRANDES CANTIDADES DE UNA SUSTANCIA CONTENIDA EN LA DROGA. RETRAPONE ACAPARA EL TRÁFICO DE DROGAS. AL PRINCIPIO ME LA PROPORCIONABA A CAMBIO DE CREARLE CLÓNICOS DE SU TATARABUELA, UNA TAL LUISA LANAS...
¿PERO DE DÓNDE...?
LOS GENES, BURRO...
AH.
19

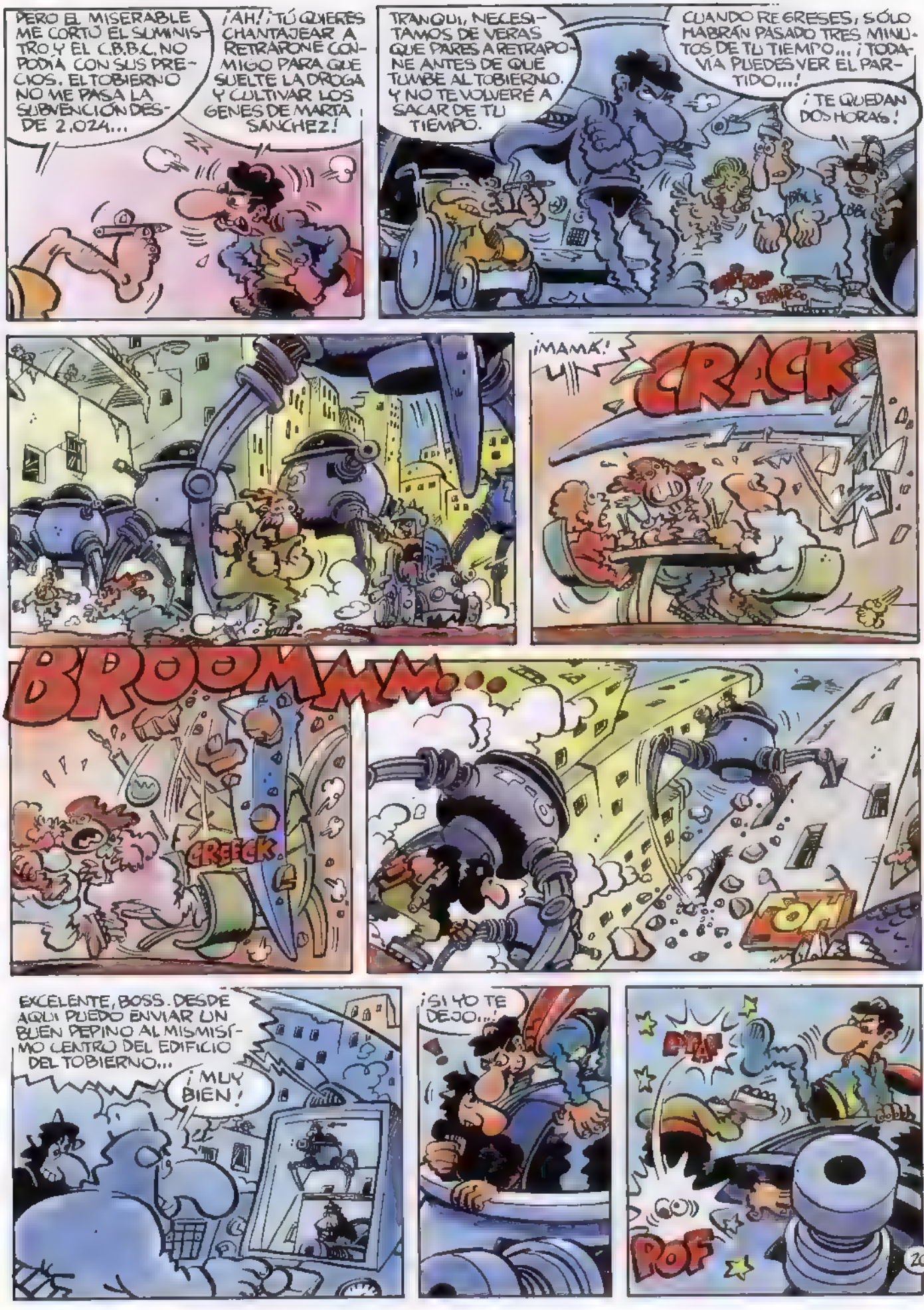
PERO EL MISERABLE ME CORTÓ EL SUMINISTRO Y EL C.B.B.C. NO PODÍA CON SUS PRECIOS. EL TOBIERNO NO ME PASA LA SUBVENCIÓN DESDE 2.024...
¡AH! ¿TÚ QUIERES CHANTAJEAR A RETRAPONE CONMIGO PARA QUE SUELTE LA DROGA Y CULTIVAR LOS GENES DE MARTA SÁNCHEZ!
TRANQUI, NECESITAMOS DE VERAS QUE PARES A RETRAPONE ANTES DE QUE TUMBE AL TOBIERNO. Y NO TE VOLVERÉ A SACAR DE TU TIEMPO.
CUANDO REGRESES, SÓLO HABRÁN PASADO TRES MINUTOS DE TU TIEMPO... ¡TODAVÍA PUEDES VER EL PARTIDO...!
¡TE QUEDAN DOS HORAS!
¡MAMÁ!
CRACK
BROOMMM...
CREECK
ROH
EXCELENTE, BOSS. DESDE AQUÍ PUEDO ENVIAR UN BUEN PEPINO AL MISMÍSIMO CENTRO DEL EDIFICIO DEL TOBIERNO...
¡MUY BIEN!
¡SI YO TE DEJO...!
POF
20

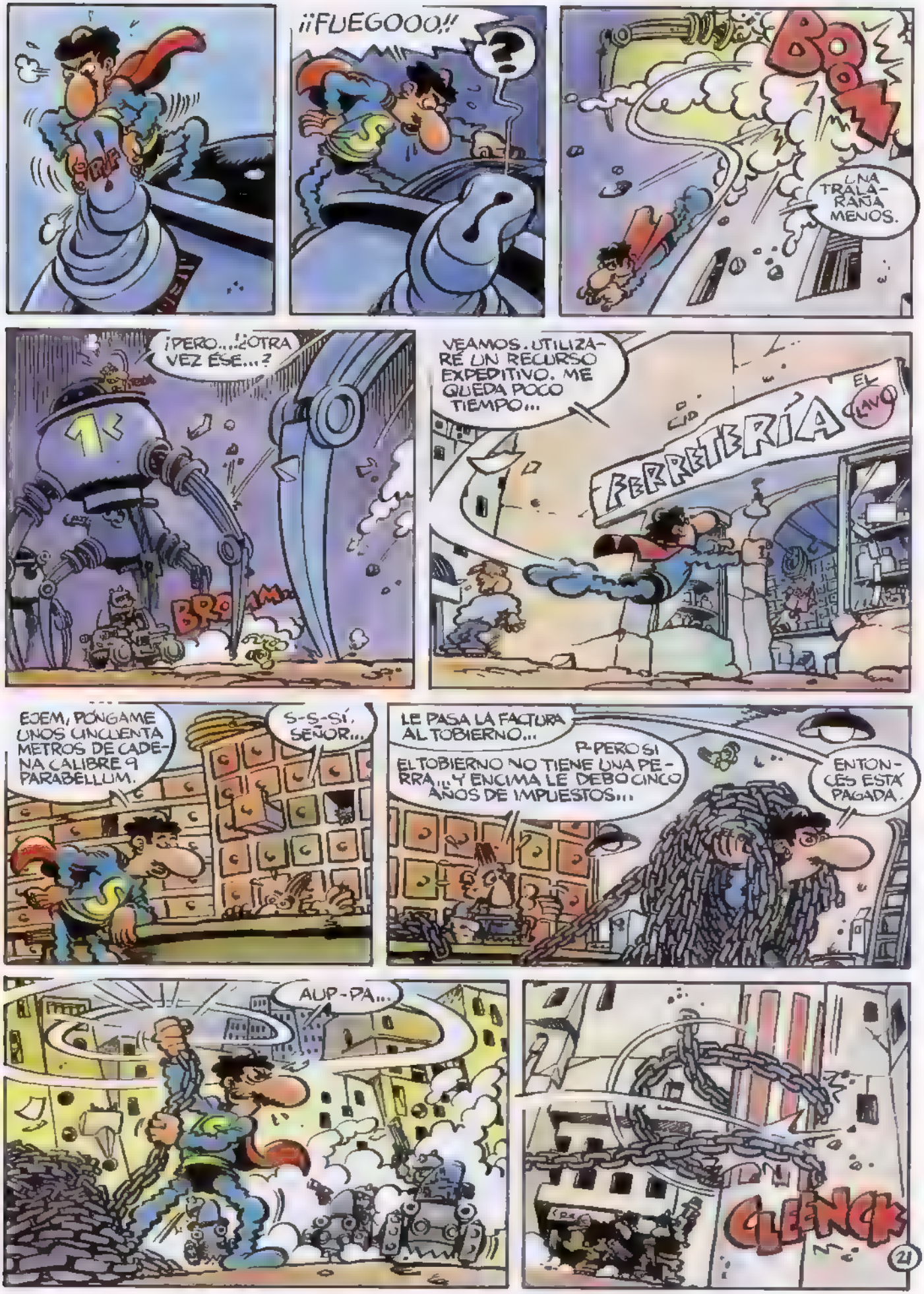
¡¡FUEGOOO!!
?
BOOM
¿UNA TRALARAÑA MENOS.
¡PERO...! ¿OTRA VEZ ÉSE...?
BROOM
VEAMOS. UTILIZARÉ UN RECURSO EXPEDITIVO. ME QUEDA POCO TIEMPO...
FERRETERÍA EL CLAVO
EJEM, PÓNGAME UNOS CINCUENTA METROS DE CADENA CALIBRE 9 PARABELLUM.
S-S-SÍ, SEÑOR...
LE PASA LA FACTURA AL TOBIERNO...
P-PERO SI EL TOBIERNO NO TIENE UNA PERRA... ¡¡Y ENCIMA LE DEBO CINCO AÑOS DE IMPUESTOS...
ENTONCES ESTÁ PAGADA.
AUP-PA...
CLEENCK
24

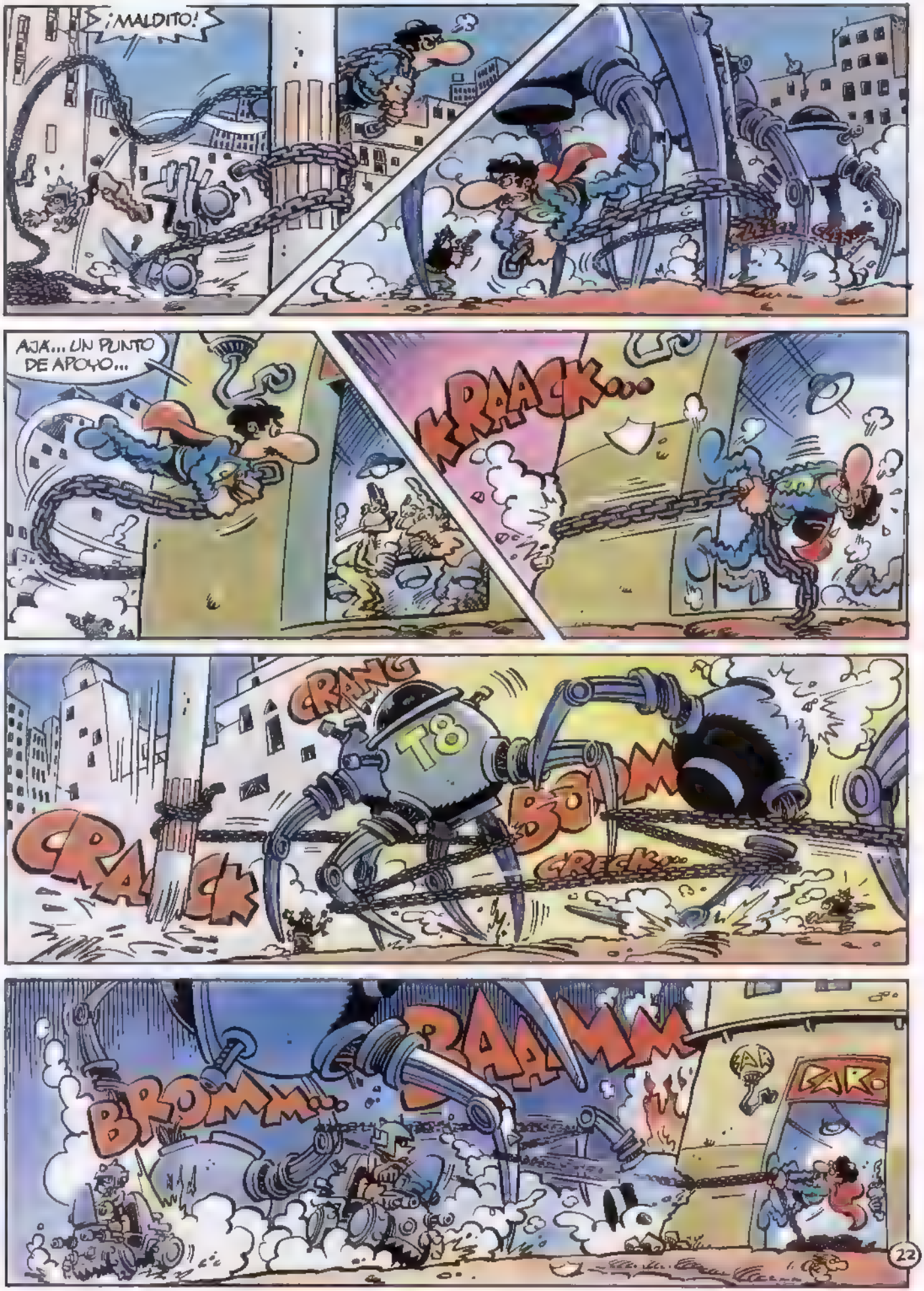
¡MALDITO!
AJA... UN PUNTO DE APOYO...
KRAACK...
CRANG
T8
BOOM
CRACK
CRECK...
BROMM...
BAAMM
CAR

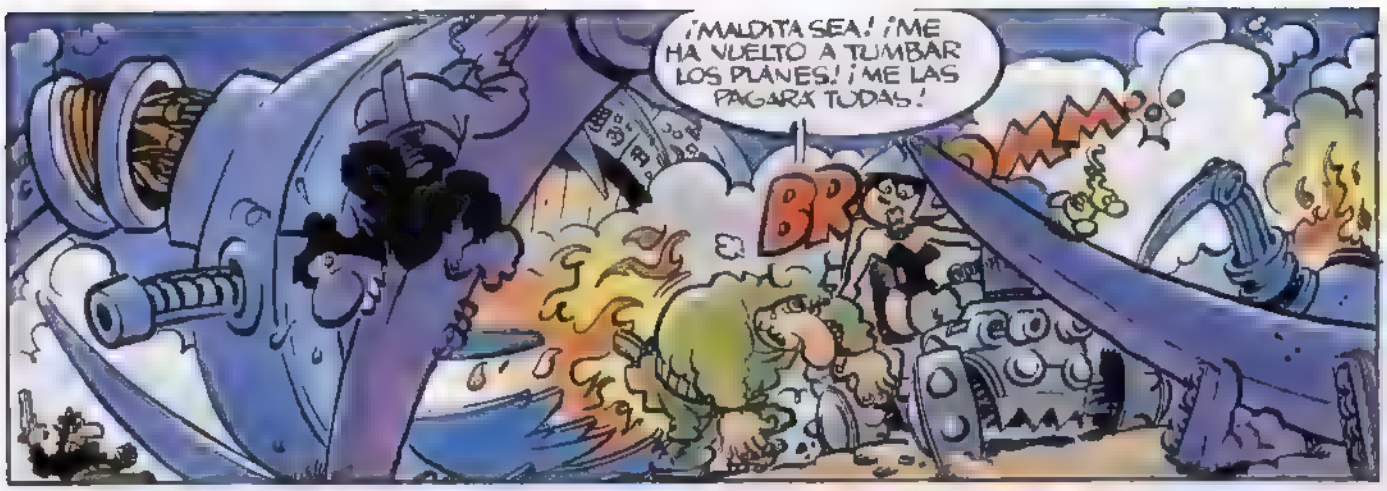
¡MALDITA SEA! ¡ME HA VUELTO A TUMBAR LOS PLANES! ¡ME LAS PAGARÁ TODAS!
BR
OMM

¡TENGO QUE AGARRAR A ÉSE! ¡ES EL JEFE!

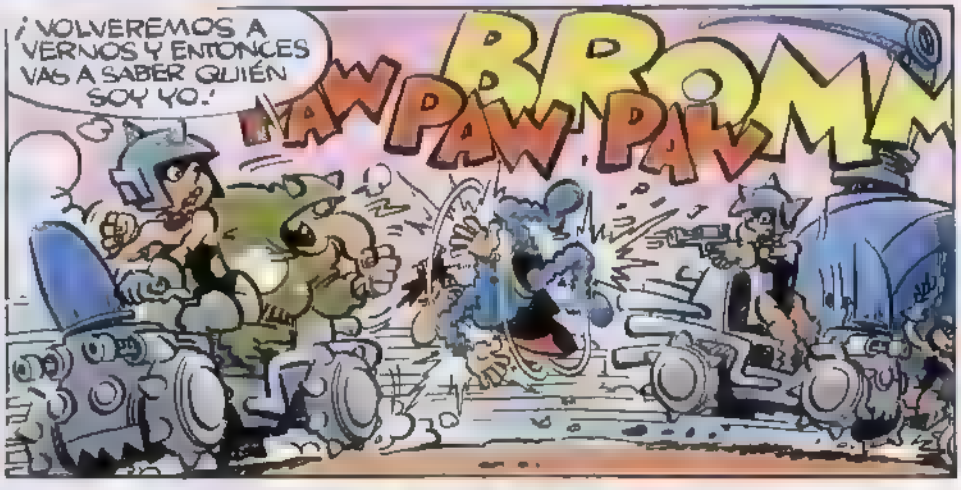
¡VOLVEREMOS A VERNOS Y ENTONCES VAS A SABER QUIÉN SOY YO!
RR
PAW PAW PAW
MM

¡OZÚ...! KONG HA VUELTO A TRAER A SUPERLÓPEZ Y ÉSTE HA DESHECHO EL GOLPE DE RETRAPONE...
¡YO QUE ESPERABA NO TENER QUE PAGAR LOS IMPUESTOS!

DE TUS IMPUESTOS VENGO A HABLAR, JEFA LOLASPAÑA.
!!
I.R.P.F.

¿JEFA LOLASPAÑA!? ¡YA ES LA TERCERA VEZ QUE LLAMO PARA QUE ACUDAS EN SOCORRO DEL TOBIERNO! ¿DEBO ENTENDER QUE HE SIDO TRAICIONADO?
?

¿HAS OÍDO, MI ARMA? ¡TENGO QUE ATENDER UN ASUNTO DE INTERÉS NASIONAL...!
UF...
UH...

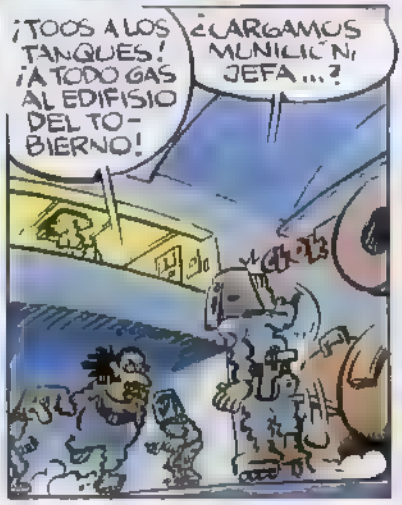
¡TOOS A LOS TANQUES! ¡A TODO GAS AL EDIFISIO DEL TOBIERNO!
¿CARGAMOS MUNILIÓN JEFA...?

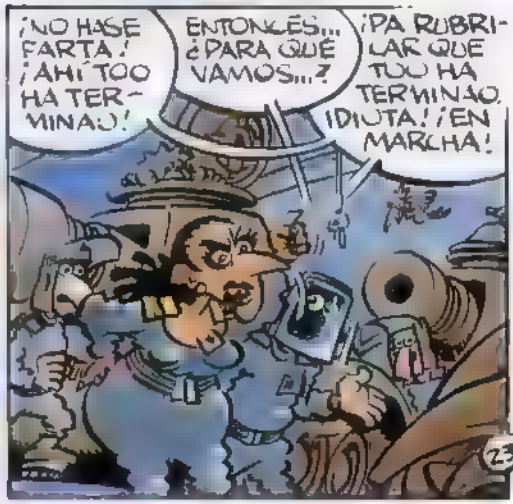
¡NO HASE FARTA! ¡AHÍ TOO HA TERMINAO!
ENTONCES... ¿PARA QUÉ VAMOS...?
¡PA RUBRICAR QUE TOO HA TERMINAO, IDIOTA! ¡EN MARCHA!

¡PASO! ¡ES A RETRAPONE A QUIEN QUIERO VER LAS NARICES!
PLAF
BROMM...
CRAACK
BRKMMMMMTRRRMM...
¡GUAY! ¡EL TANQUE HA APLASTADO A SUPERLÓPEZ!
¡SE ACABO! ¡EL BOSS SE ALEGRARÁ DE SABERLO!
SE ACABO SUPERLÓPEZ... ESTO SIMPLIFICA LA SITUASIÓN...
ESE FENÓMENO DEBE HABER QUEDADO PLANCHADO. LASTIMA. HUBIERA PODIDO LIBRAR A RETRAPONE DE LA CIU... ER, QUE DIGA... A LA CIUDAD. DE RETRAPONE
SEÑORITA LUISA, CREO QUE TENEMOS MUCHO EN COMÚN...
¿SÍ...?
¡MENOS MAL! ESOS NO SE HAN FIJADO EN NADA...
¡TODAVÍA TENGO TIEMPO DE VER EL PARTIDO YELTSIN VS ZHIRINOVSKI! ¡A CASA!

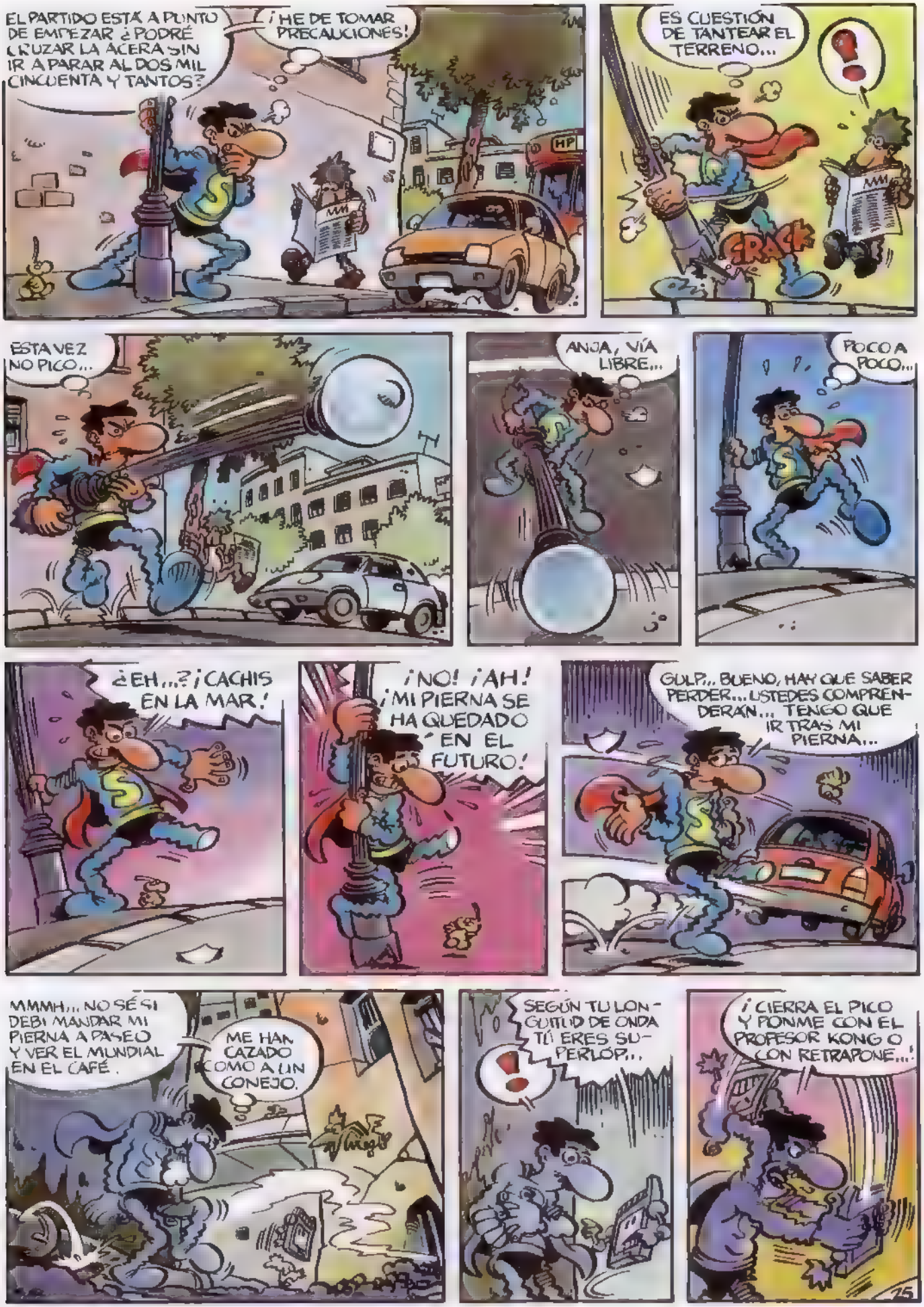
EL PARTIDO ESTÁ A PUNTO DE EMPEZAR ¿PODRÉ CRUZAR LA ACERA SIN IR A PARAR AL DOS MIL CINCUENTA Y TANTOS?
¡HE DE TOMAR PRECAUCIONES!
HP
ES CUESTIÓN DE TANTEAR EL TERRENO...
CRACK
ESTA VEZ NO PICO...
ANDA, VÍA LIBRE...
POCO A POCO...
¿EH...?¡CACHIS EN LA MAR!
¡NO! ¡AH! ¡MI PIERNA SE HA QUEDADO EN EL FUTURO!
GULP... BUENO, HAY QUE SABER PERDER... USTEDES COMPRENDERÁN... TENGO QUE IR TRAS MI PIERNA...
MMMH... NO SÉ SI DEBÍ MANDAR MI PIERNA A PASEO Y VER EL MUNDIAL EN EL CAFÉ.
ME HAN CAZADO COMO A UN CONEJO.
SEGÚN TU LONGITUD DE ONDA TÚ ERES SUPERLOP...
¡CIERRA EL PICO Y PÓNME CON EL PROFESOR KONG O CON RETRAPONE...!
75

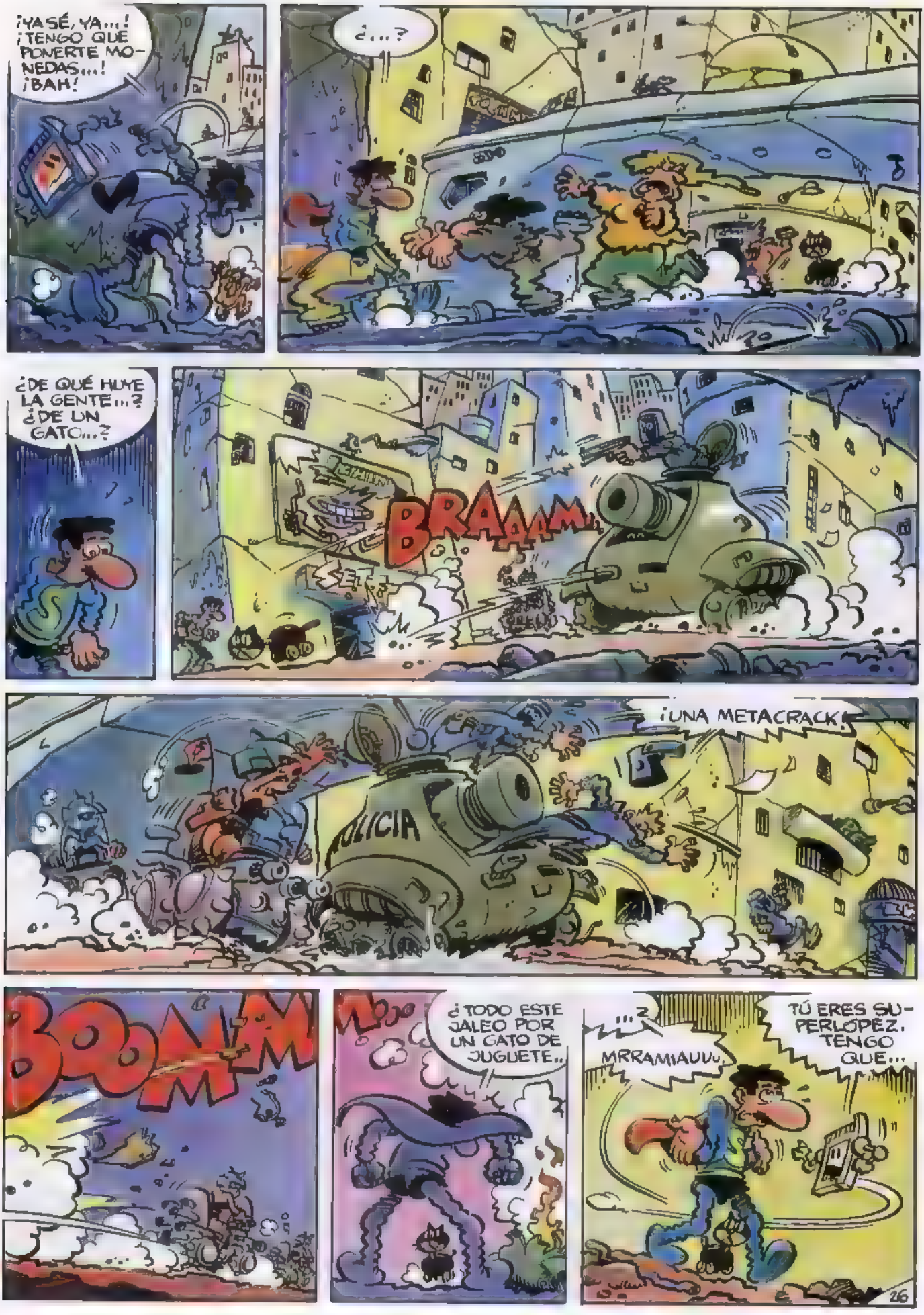
¡YA SÉ, YA...! ¡TENGO QUE PONERTE MONEDAS...! ¡BAH!
¿...?
¿DE QUÉ HUYE LA GENTE...? ¿DE UN GATO...?
BRAAAM
¡UNA METACRACK!
POLICIA
BOOM
¿TODO ESTE JALEO POR UN GATO DE JUGUETE..
MRRAMIAUU..
TÚ ERES SUPERLÓPEZ. TENGO QUE...
26

¡TRAE! CONSEGUIRÉ MONEDAS Y LLAMARÉ AL MALDITO PROFESOR KONG...
FLOP
¡ESTÁ CERRADO!
OH
¡YA LO SÉ!
CRAC
¿C-CÓMO SE ATREVE A ENTRAR ASÍ EN MI... MI...!
¡SÓLO QUIERO MONEDAS PARA...!
OH
¡UAAH!¡SÍ, SÍ... TOME!
QUE ME ASPEN SI ENTIENDO ESTE MOGOLLÓN
BUENO... PÓNME CON...
ANTES DEBO TRANSMITIRTE EL MENS...
¡QUE ME PONGAS CON STUPEND KONG O TE SALDO!
AH, ES USTED, SUPERLÓPEZ...
¡PROMETÍ NO SACARME MÁS DE MI TIEMPO!
SI TERMINABA CON RETRAPONE. ¿ACABO CON ÉL...? NO, CLARO. ENTONCES...
¡PERO...! ¡NO TIENE DERECHO!
NADA, SI ACABÁ USTED CON EL CARTEL RETRAPONE...
...O ESTE SE AVIENE A SERVIRME LA DROGA QUE NECESITO PARA LOGRAR MIS CLONES DE MARTA SÁNCHEZ, DESACTIVO LA TRAMPA TEMPORAL... BUENOS DÍAS.
¡PERO...! ¡MALDITA SEA! ¡HA CORTADO!
SÍ, A PROPÓSITO...
...TENGO QUE...
BUSCARÉ MÁS MONEDAS PARA CONTACTAR CON...
¿...?
BZZZZZZ
¡CACHIS EN LA MAR! ¿QUÉ ES ESTO...?
MMRRAMIAU..
27

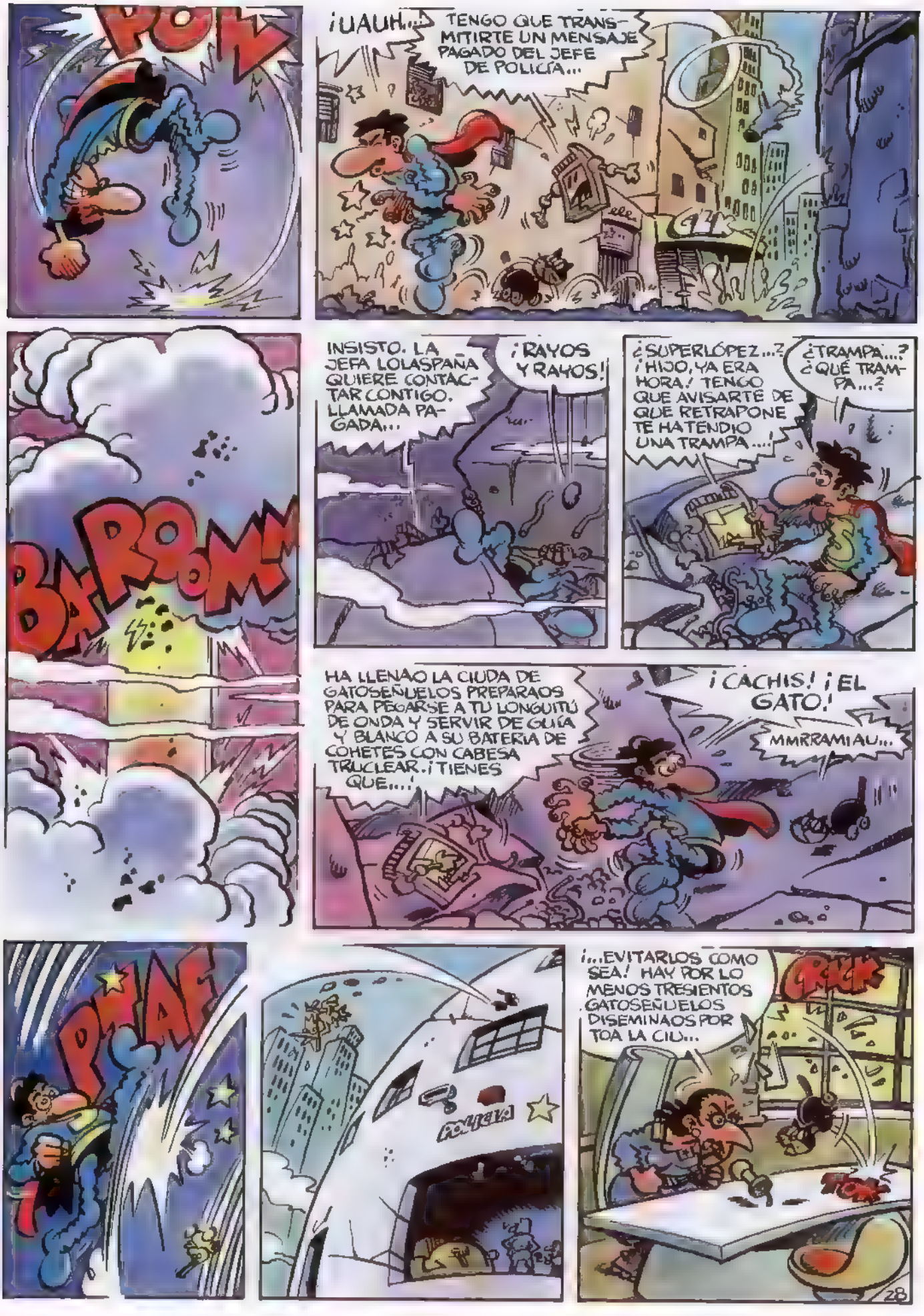
POW
¡UAUH...
TENGO QUE TRANSMITIRTE UN MENSAJE PAGADO DEL JEFE DE POLICÍA...
CLIK
BA-ROOM!
INSISTO. LA JEFA LOLASPAÑA QUIERE CONTACTAR CONTIGO. LLAMADA PAGADA...
¡RAYOS Y RAYOS!
¿SUPERLÓPEZ...? ¡HIJO, YA ERA HORA! TENGO QUE AVISARTE DE QUE RETRAPONE TE HA TENDIO UNA TRAMPA...!
¿TRAMPA...? ¿QUÉ TRAMPA...?
HA LLENAO LA CIUDA DE GATOSEÑUELOS PREPARAOS PARA PEGARSE A TU LONGUITÚ DE ONDA Y SERVIR DE GUÍA Y BLANCO A SU BATERIA DE COHETES CON CABESA TRUCLEAR. ¡TIENES QUE...!
¡CACHIS! ¡EL GATO!
MMRRAMIAU...
PI-AF!
POLICIA!
¡...EVITARLOS COMO SEA! HAY POR LO MENOS TRESIENTOS GATOSEÑUELOS DISEMINAOS POR TOA LA CIU...
CRACK
28

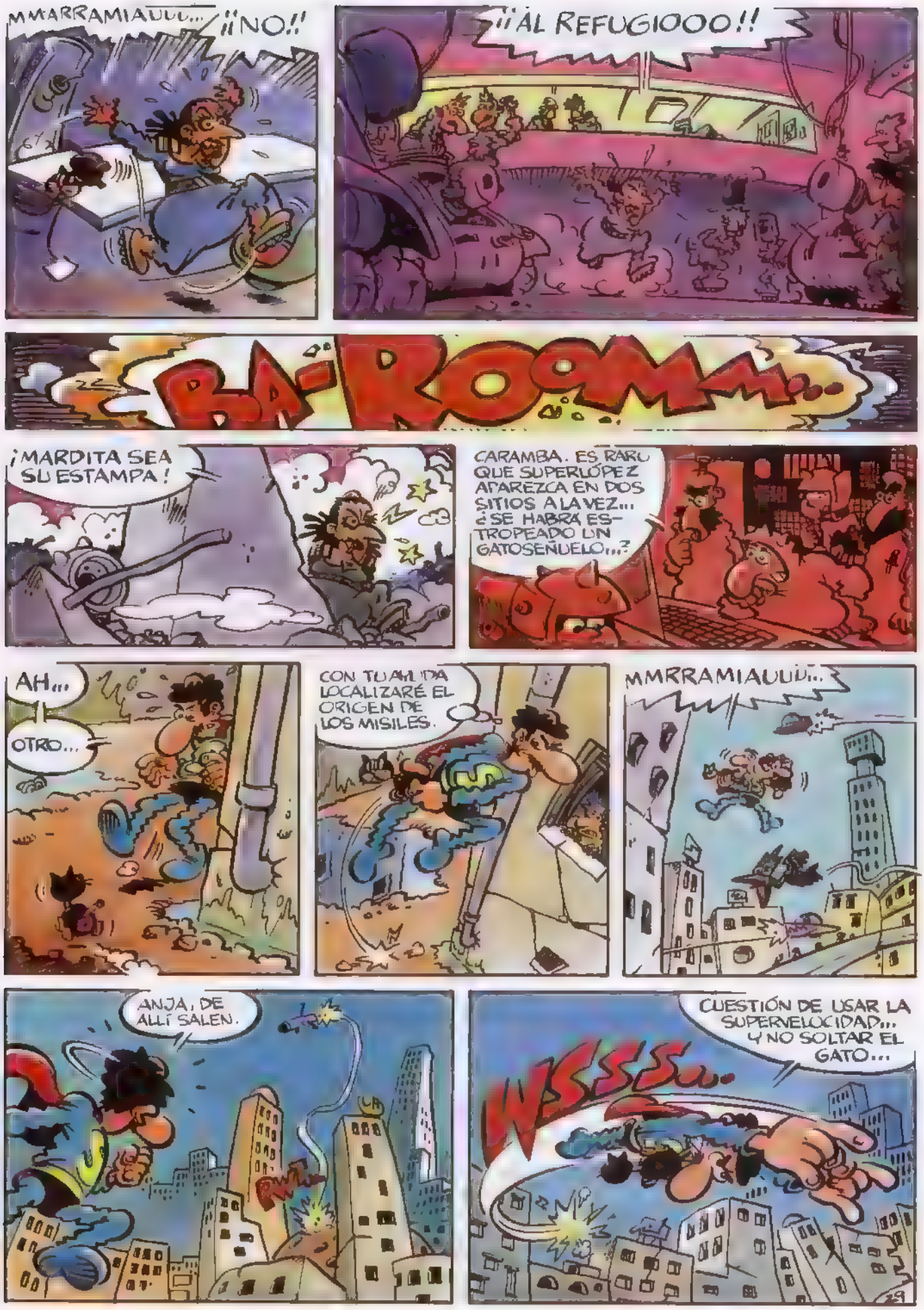
MMARRAMIAUUU...
¡¡NO!!
¡¡AL REFUGIOOO!!
BA-ROOM...
¡MARDITA SEA SU ESTAMPA!
CARAMBA. ES RARO QUE SUPERLÓPEZ APAREZCA EN DOS SITIOS A LA VEZ... ¿SE HABRÁ ESTROPEADO UN GATOSEÑUELO...?
AH...
OTRO...
CON TU AMIDA LOCALIZARÉ EL ORIGEN DE LOS MISILES.
MMRRAMIAUUU...
ANJA, DE ALLÍ SALEN.
CUESTIÓN DE USAR LA SUPERVELOCIDAD... Y NO SOLTAR EL GATO...
WSSSS...

¡OTRO...! ¡PUES NO SÉ QUÉ ESTÁ FALLANDO AQUÍ!
NOSOTROS TAMPOCO, BOSS.
MIRE, BOSS. EL TERCER MISIL SE HA DADO CUENTA DE SU ERROR Y VUELVE...
¿¡QUÉE!?
BA-ROMB
CACHIS EN LA MAR... OTRA VEZ DE VUELTA.
¡TENGO UN MINUTO PARA VER EL PARTIDO! PERO... ¿SEGURO...?
¿PASARÉ...?
¡¡TENGO QUE PASAR!!
POW
30

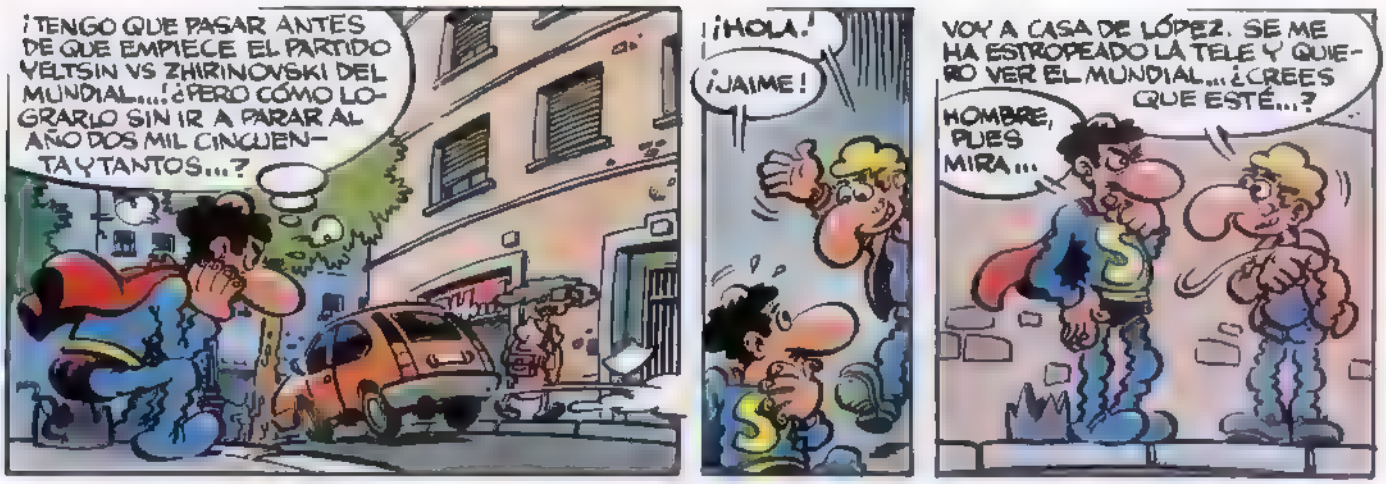
¡TENGO QUE PASAR ANTES DE QUE EMPIECE EL PARTIDO YELTSIN VS ZHIRINOVSKI DEL MUNDIAL...! ¿PERO CÓMO LOGRARLO SIN IR A PARAR AL AÑO DOS MIL CINCUENTA Y TANTOS...?
¡HOLA!
¡JAIME!
VOY A CASA DE LÓPEZ. SE ME HA ESTROPEADO LA TELE Y QUIERO VER EL MUNDIAL... ¿CREES QUE ESTÉ...?
HOMBRE, PUES MIRA...

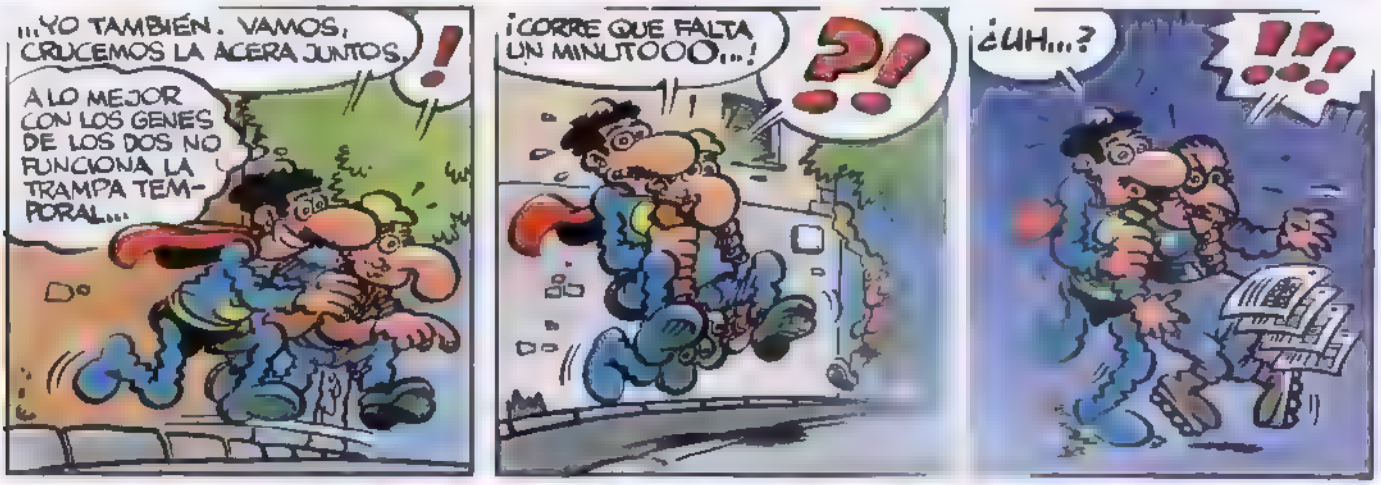
...YO TAMBIÉN. VAMOS, CRUCEMOS LA ACERA JUNTOS.
A LO MEJOR CON LOS GENES DE LOS DOS NO FUNCIONA LA TRAMPA TEMPORAL...
¡CORRE QUE FALTA UN MINUTOOO...!
¿UH...?

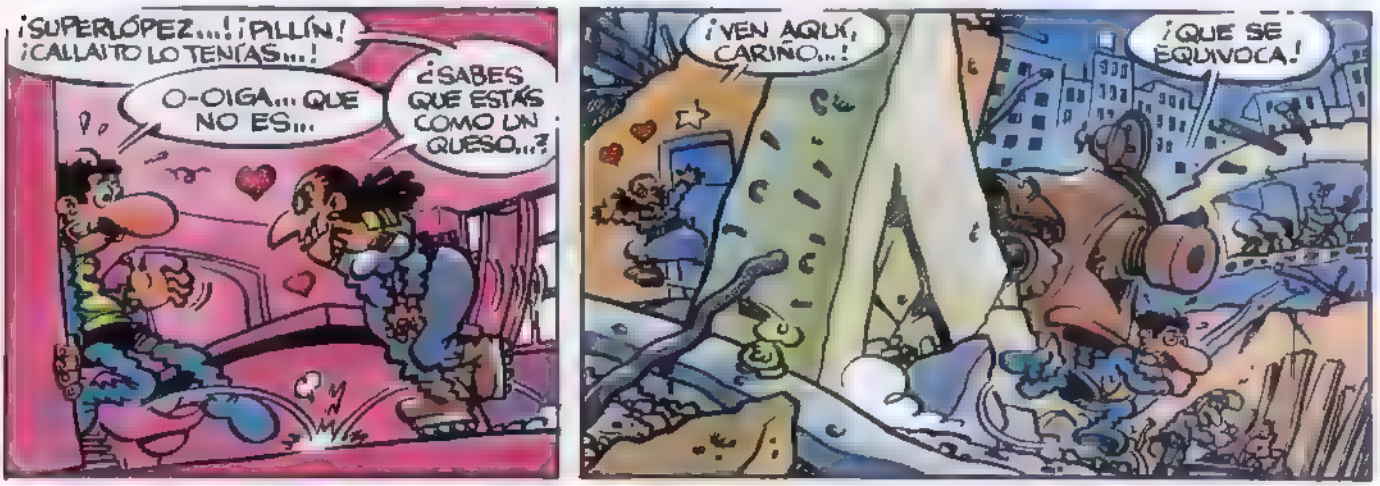
¡SUPERLÓPEZ...! ¡PILLÍN! ¡CALLAITO LO TENÍAS...!
O-OIGA... QUE NO ES...
¿SABES QUE ESTÁS COMO UN QUESO...?
¡VEN AQUÍ, CARIÑO...!
¡QUE SE EQUIVOCA!

QUE TE HE COMPRENDÍO, MI ARMA. LOLASPAÑA TAMBIÉN TIENE SU CORASONSITO...
ANDA, NO TE CORTES, HABLEMOS, HABLEMOS...
MUY BIEN, JEFA LOLASPAÑA. VAMOS A SU DESPACHO Y HABLEMOS DE SUS IMPUESTOS...

ESE INTENTO DE SEDUCCIÓN DE UN INSPECTOR DEL TOBIERNO NO LE SERVIRÁ DE NADA. EMPECEMOS POR EL AÑO 2025. TRAIGA LOS PAPELES...
NO, SI YA IBA...
POW
TLAC TLAC TLOC TLAC
LA JEFA LOLASPAÑA ME ENCARGA QUE LE DIGA QUE TIENE QUE ATENDER ASUNTOS DE...
...INTERÉS NACIONAL, CLARO, COMO DE COSTUMBRE...
CLICK
¡DITA SEA SU ESTAMPA! ESOS INSPECTORES DEL TOBIERNO NO ME DEJAN EN PAZ...!
¡...A MÍ QUE HE TRABAJAO TANTO POR EL PUEBLO QUE TANTO ME QUIERE...!
¡SI CADA UNO APORTASE UN CREDIDÓLAR PODRÍA LIQUIDAR LOS IMPUESTOS DE DIEZ AÑOS QUE DEBO A TRASCIENDA...!
¡AH...! ¿ESTÁS AHÍ, MI ARMA...?
GULP.
¡NO ESCAPES, VEN CON LOLASPAÑA, CARIÑO!
¡CACHIS EN LA MAR! ¿POR DÓNDE SE SALE DE AQUÍ...?
¿EH...?
¡NO PUEDO SER YO!
¡AH, PILLÍN...! ¡AQUÍ ESTOY!
¡CORASÓN!

LAS SEÑALES ESTÁN MÁS CERCA, PERO NOS HEMOS TOPADO CON LA JEFA LOLASPAÑA...
...SOLA.
¿SOLA...? QUÉ EXTRAÑO. ¿QUÉ ESTARÁ HACIENDO ESA BURRA POR LOS SUBTERRÁNEOS DE LA TROMISARÍA...?
BAH. MASA CRADLA Y CONTINUAR.
¡ESTÁ HECHO, BOSS
BRA-MMMM
¡MALAJES!
VROOMMM
CRACK
BROOM
¡MARDITA SEA SU ESTAMPA! ¿CUÁL ES ER MÍO...?
¿LO HAN ENCONTRADO...? ¿LO HAN ENCONTRADO...?
¡SÍ, BOSS... ...AQUÍ ESTÁ ÉL!
¡PERFECTO! ¡LANZAD EL ESPÉCIMEN AL ATAQUE! ¡AHORA VEREMOS SI VALE LO QUE ME HA COSTADO!
¿QUIÉN DEMONIOS ERES TÚ...?
¡MATA SUPERDÓS, MATA...!

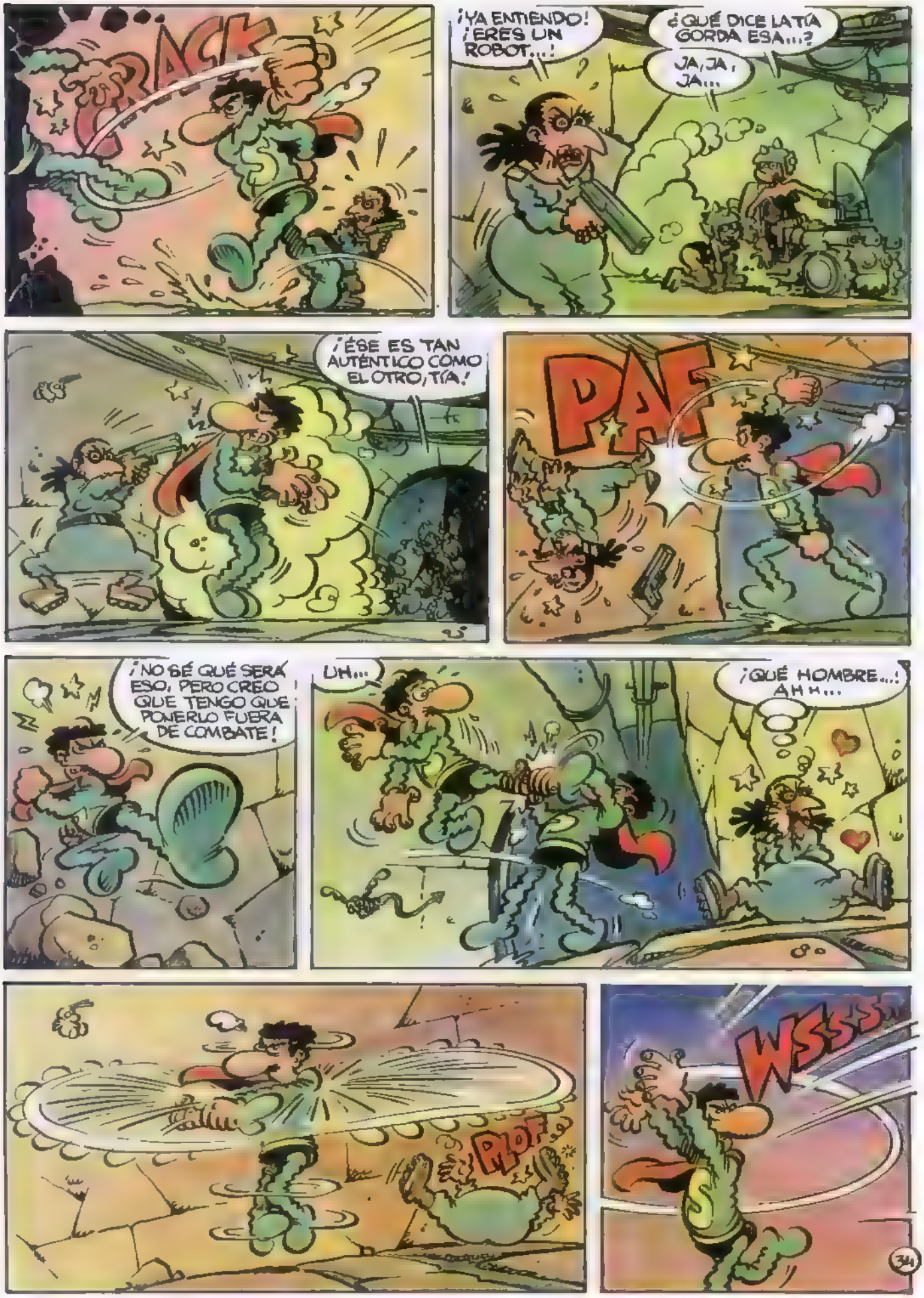
CRACK
¡YA ENTIENDO! ¡ERES UN ROBOT...!
¿QUÉ DICE LA TÍA GORDA ESA...?
JA, JA, JA...
¡ÉSE ES TAN AUTÉNTICO COMO EL OTRO, TÍA!
PAF
¡NO SÉ QUÉ SERÁ ESO, PERO CREO QUE TENGO QUE PONERLO FUERA DE COMBATE!
UH...
¡QUÉ HOMBRE...! AHH...
PLOF
WSSSS

WSSS
KRACK
BROOMM
CHAC
CACHIS EN LA MAR, NO SÓLO ES IGUAL QUE YO SINO QUE PARECE TENER MIS SUPERPODERES...
¡QUÉ DILEMA! ¿CÓMO PUEDO VENCERME A MÍ MISMO...?
HOLA, PROFESOR KONG. ¿QUÉ LE PARECE SU CREATURA...?
QUIERO RECORDARLE, RETRAPONE...
...QUE SE HA COMPROMETIDO A PROVEERME DE LA DROGA QUE NECESITO PARA LOGRAR MIS CLÓNICOS DE MARTA SÁNCHEZ...
HOMBRE, STUPEND... ¡SI YA HE CUMPLIDO!
¿ME CREE TONTO...? ¡YO ACEPTÉ HACERLE UN CLÓNICO DE SUPERLÓPEZ A CAMBIO DE TRES TRONELADAS DE DROGA DE ULTRACALIDAD, Y LA QUE ME HA ENVIADO...
...NO CONTIENE EL COMPONENTE QUE NECESITO PARA CULTIVAR LOS GENES DE MARTA SÁNCHEZ...!
¡USTED LO SABÍA!
JE, JE... PUES MIRE, SI ME HACE UNOS CLONADOS DE CHICAS LANAS CON SUPERPODERES COMO LOS DE...
¡ESE NO ES EL TRATO!

¡MISERABLE! ¡ME HA ENGAÑADO...!
ERA DE ESPERAR, PROFESOR. NO DEBÍA FIARSE DE RETRAPONE...
¿QUIÉN GANARÁ EL DUELO SUPERLÓPEZ CONTRA SUPERLÓPEZ...? ¡SON IGUALES!
BAH, NO SON EXACTAMENTE IGUALES. NO...
¡TENGO QUE EMPLEARME A FONDO! ¡ESTA ES UNA PELEA MUY IGUALADA!
CRACK
¡CHÚPATE ÉSTA!
BRAAAK

CRECK
¿SUPERLÓPEZ BIS...?
DE PARTE DEL PROFESOR STUPEND KONG...
...PARA USTED.
¿ME FIRMA EL RECIBO...?
CHIASS
SNRRF...
CRACK
CHUA
PAFF

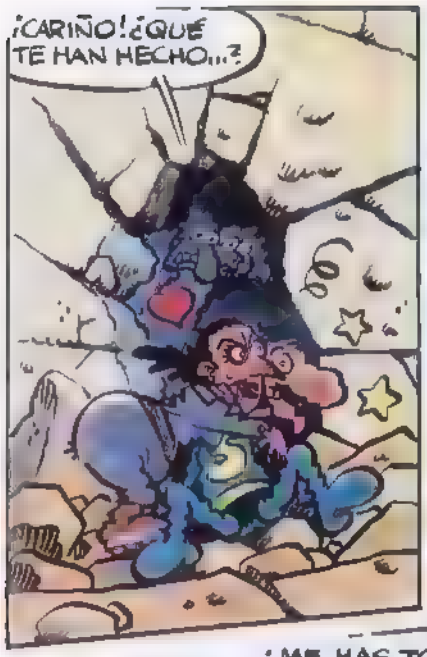
¡CARIÑO! ¿QUÉ TE HAN HECHO...?

¡QUE ME ASPEN SI LO ENTIENDO...!

¡OUCK!
PLOF

¡ME HAS TOMADO EL PELO! ¡JUAN NO ESTÁ EN CASA!
BUEENO... EJEM, NO SABÍA. MIRA, PRUEBA CON LUISA QUE VIVE DOS CALLES MÁS ALLÁ...

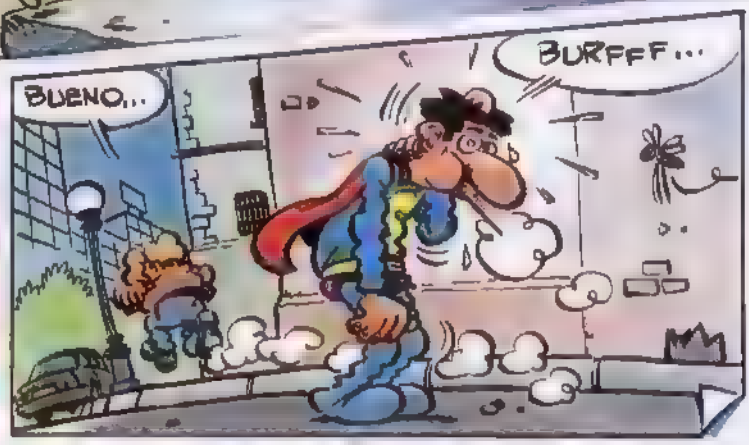
BUENO...
BURFFF...

¡PROFESOR STUPEND KONG! ¿QUÉ SIGNIFICA...?
¡NO SE QUEJE! ¡USTED ME ENGAÑÓ PRIMERO!

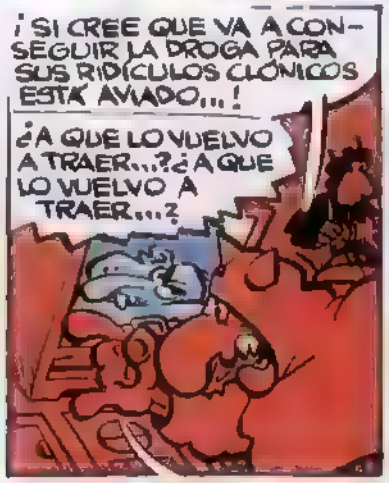
¡SI CREE QUE VA A CONSEGUIR LA DROGA PARA SUS RIDÍCULOS CLÓNICOS ESTÁ AVIADO...!
¿A QUE LO VUELVO A TRAER...? ¿A QUE LO VUELVO A TRAER...?

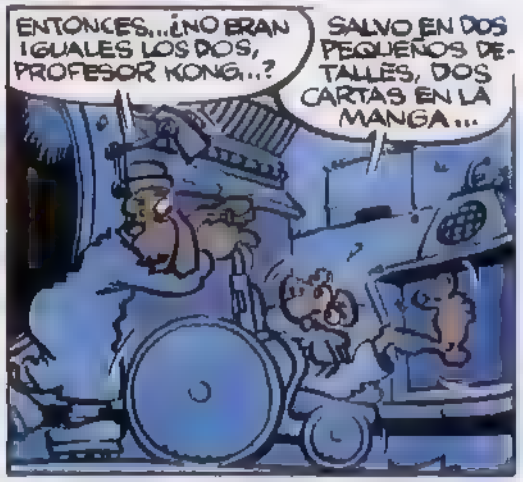
ENTONCES... ¿NO ERAN IGUALES LOS DOS, PROFESOR KONG...?
SALVO EN DOS PEQUEÑOS DETALLES, DOS CARTAS EN LA MANGA...

MANIPULÉ LOS GENES, ¿NO...? PUES LO HICE TONTO.
AAH.
Y ALÉRGICO...

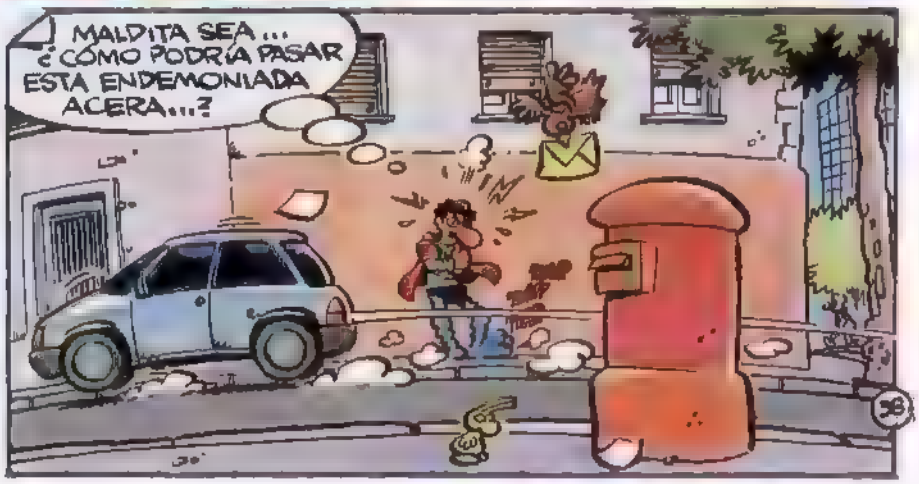
MALDITA SEA... ¿CÓMO PODRÍA PASAR ESTA ENDEMONIADA ACERA...?

¡OH...!
¡ÉSTA ES LA MÍA!
¡PISA MORENA...!
¡!!
FLOP
¡...PISA CON GARBO...!
¡...QUE UN RELICARIO...!
¡...ME VOY A HACER...!
PLOF
¡GROSERO, SINVERGÜENZA! ¿DÓNDE SE HA METIDO...?
¡MALDICIÓN! NO LO HE CONSEGUIDO.
¡DE ÉSTA NO PASO! ¡VOY A ARRASAR EL CENTRO DE BIOLOGÍA BIOLÓGICA CLONAR DEL PROFESOR KONG, CON SU MÁQUINA DEL TIEMPO DENTRO...!
¿EH...? ¡JURARÍA QUE ESTABA AQUÍ...
¿QUÉ HA SIDO DEL PROFESOR STUPEND KONG...?
¿QUÉ HACES AQUÍ, IDIOTA...? ¡VUELVE A LA TROMISARÍA O ACTIVARÁS LOS SENSORES ANTISUPERLÓPEZ QUE RETRAPÓNE HA COLOCADO POR TODA LA CIUDAD!
¿AH, SÍ...? ¿Y QUÉ MÁS...?
¡ZUMBA! ¡TÚ...TÚ NO ERES EL CLÓNICO DE SUPERLÓPEZ!
NO, YO SOY YO.

¡ARRANCA, COMPA! ¡HAY QUE SALIR DE AQUÍ...!
¡EH, UN MOMENTO...!
BROP...
¡CACHIS EN LA MAR! ¿QUÉ ES ESO...?
BROWBSS
ANJA... ME SIGUE A LA MISMA VELOCIDAD...
CRAAK
BOOM
BOOMM
BOOM
VEAMOS CÓMO RESUELVE ESTO...
BRP
BOOM
BRMMM
RUMBLEE...
SE HIZO CISCO ÉL SÓLO. BUENO, SERÁ MEJOR QUE VAYA A VER A LA JEFA LOLASPAÑA, A POR INFORMACIÓN...
¡AHÍ ESTÁ SU CUARTEL GENERAL...!

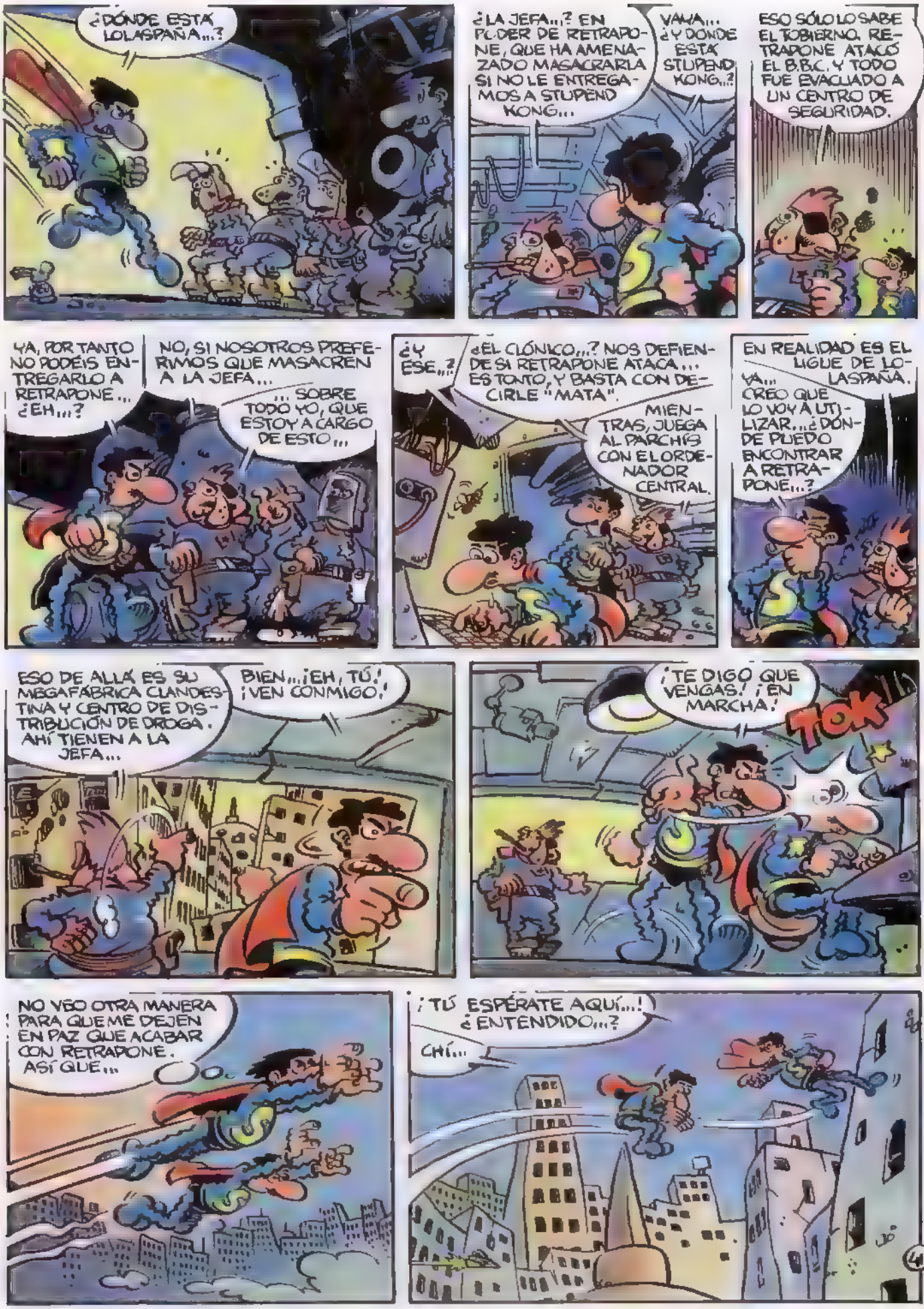
¿DÓNDE ESTÁ LOLASPAÑA...?
¿LA JEFA...? EN PODER DE RETRAPONE, QUE HA AMENAZADO MASACRARLA SI NO LE ENTREGAMOS A STUPEND KONG...
VAYA... ¿Y DÓNDE ESTÁ STUPEND KONG...?
ESO SÓLO LO SABE EL TOBIERNO. RETRAPONE ATACÓ EL B.B.C. Y TODO FUE EVACUADO A UN CENTRO DE SEGURIDAD.
YA, POR TANTO NO PODÉIS ENTREGARLO A RETRAPONE... ¿EH...?
NO, SI NOSOTROS PREFERIMOS QUE MASACREN A LA JEFA...
... SOBRE TODO YO, QUE ESTOY A CARGO DE ESTO...
¿Y ESE...?
¿EL CLÓNICO...? NOS DEFIENDE SI RETRAPONE ATACA... ES TONTO, Y BASTA CON DECIRLE "MATA".
MIENTRAS, JUEGA AL PARCHÍS CON EL ORDENADOR CENTRAL.
EN REALIDAD ES EL LIGUE DE LOLASPAÑA.
VA... CREO QUE LO VOY A UTILIZAR... ¿DÓNDE PUEDO ENCONTRAR A RETRAPONE...?
ESO DE ALLÁ ES SU MEGAFÁBRICA CLANDESTINA Y CENTRO DE DISTRIBUCIÓN DE DROGA. AHÍ TIENEN A LA JEFA...
BIEN... ¡EH, TÚ! ¡VEN CONMIGO!
¡TE DIGO QUE VENGAS! ¡EN MARCHA!
TOK
NO VEO OTRA MANERA PARA QUE ME DEJEN EN PAZ QUE ACABAR CON RETRAPONE. ASÍ QUE...
¡TÚ ESPÉRATE AQUÍ...! ¿ENTENDIDO...?
CHÍ...

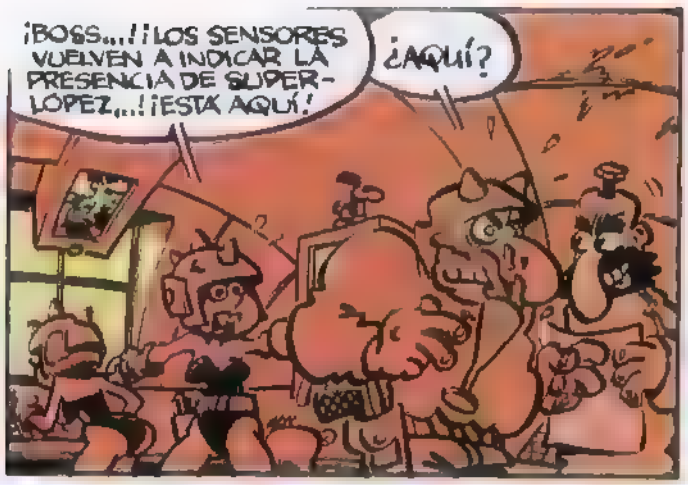
¡BOSS...! ¡LOS SENSORES VUELVEN A INDICAR LA PRESENCIA DE SUPER-LOPEZ...! ¡ESTÁ AQUÍ!
¿AQUÍ?

¡EL ROBOT MATASUPERS-X HA SIDO DES-TRUIDO...!
¡MALDICIÓN! ¡ESTA VEZ ACABAREMOS CON ÉL!
PAF

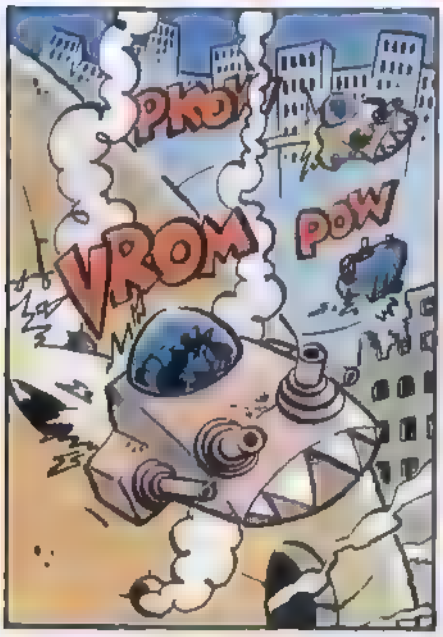
PIUU
VROM
POW

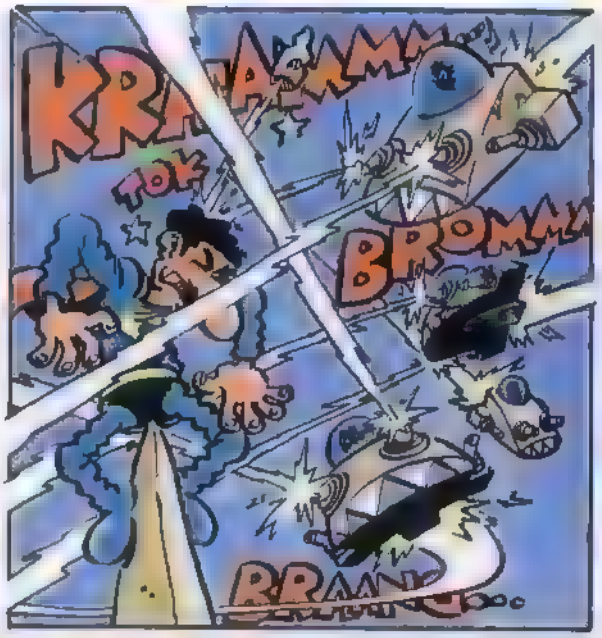
TOK
BROMA
RRAAN

KRANK

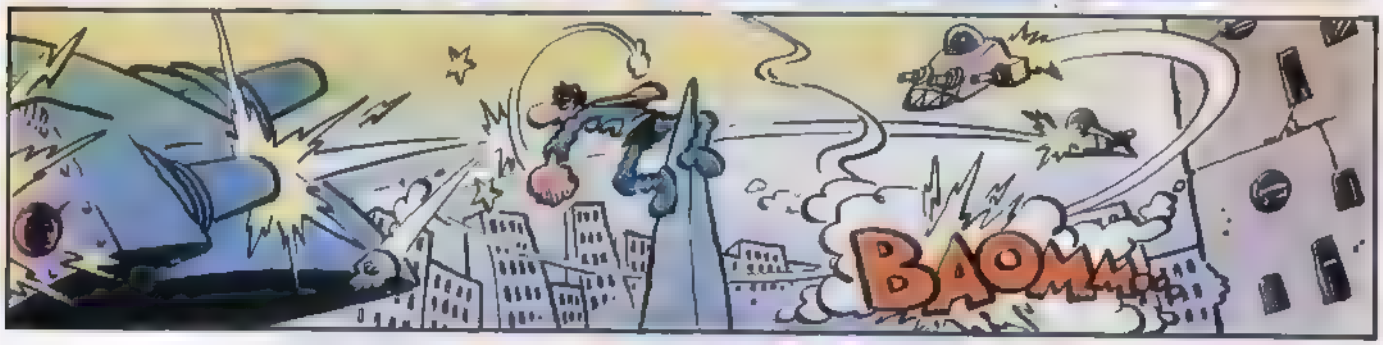
BAOM

¡VAMOS CON TODAS LAS FUERZAS A DARLE EL GOLPE DE GRACIA!
¡TODOS FUERA!

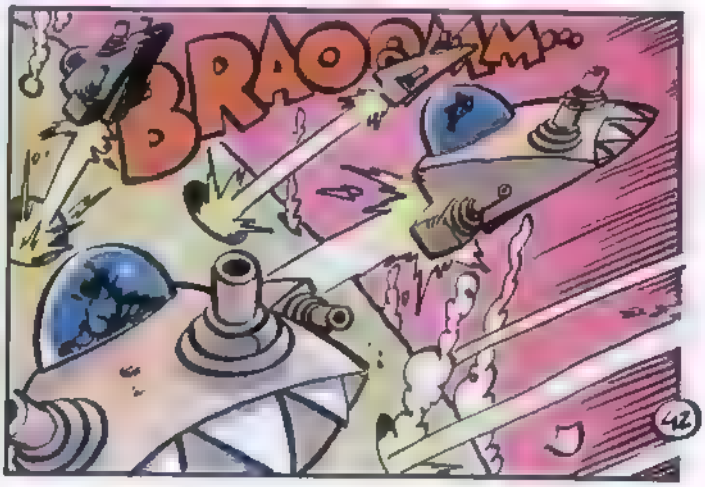
BRAOOM

BROP BRRMMM...
ANDA... YA PUEDO ENTRAR.
BROOP
CLAC
¡YA!
1
2
JH,CH, JH
ANDA. ESTO ES UN DEPÓSITO DE CARBURANTE... ESTÁ BIEN PROVISTO ESE RETRAPONE...
CRENCK
A OTRA COSA...
BLBL...
VAYA, VAYAAA...

¡DURO CON ÉL!
¡SI YO ESTUVIERA...!
¿Y POR QUÉ NO VAS...?
¡ESTOY A CARGO DE LA AUTODEFENSA DEL EDIFICIO, BURRO!
?
¿EH...? ¡SI ESTÁ AQUÍ!
HOLA.
!?!
PAF
PAW
PAW
¡ESPERA QUE TENGO QUE FELICITARTE POR TU CUMPLEAÑOS...!
PLOK
QUEDO K.O. NO PUEDE NEGARSE QUE SOY UN TIPO "DURO"
!?!
TRAK
¿QUÉ PASA...?
¡OLICK!
PLAK

¿SE PUEDE...?
¡CACHIS! ¡MIRA QUIÉN TENEMOS AQUÍ!
¡CACHORRITO DE MI CORAZÓN! ¡HAS VENÍO A SARVARME!
¡EH, PARA EL CARRO!
¡A MIS BRAZOS, CORAZÓN...!
¡PÁRATE, TE DIGO!
¡EH...! ¡NO! ¡TÚ NO ERES ÉL...!
¡ES ÉL QUIEN NO SOY YO!
¡TENGO QUE AYUDARLE!
PUES, MIRA, AQUÍ HAY CON QUÉ, SI SABES USARLO...
¡YA LO CREO!
BRAMM
¿EH...? ¿QUIÉN NOS DISPARA DESDE MI PROPIA CASA...?
¡CONTACTA CON EL CENTRO DE CONTROL!
¿LOLASPAÑA...?
¡MALDICIÓN! ¿ENTONCES ÉSE...?
¡TAMBIÉN SUPERLÓPEZ! ¡SE HAN APODERADO DEL CUARTEL GENERAL!

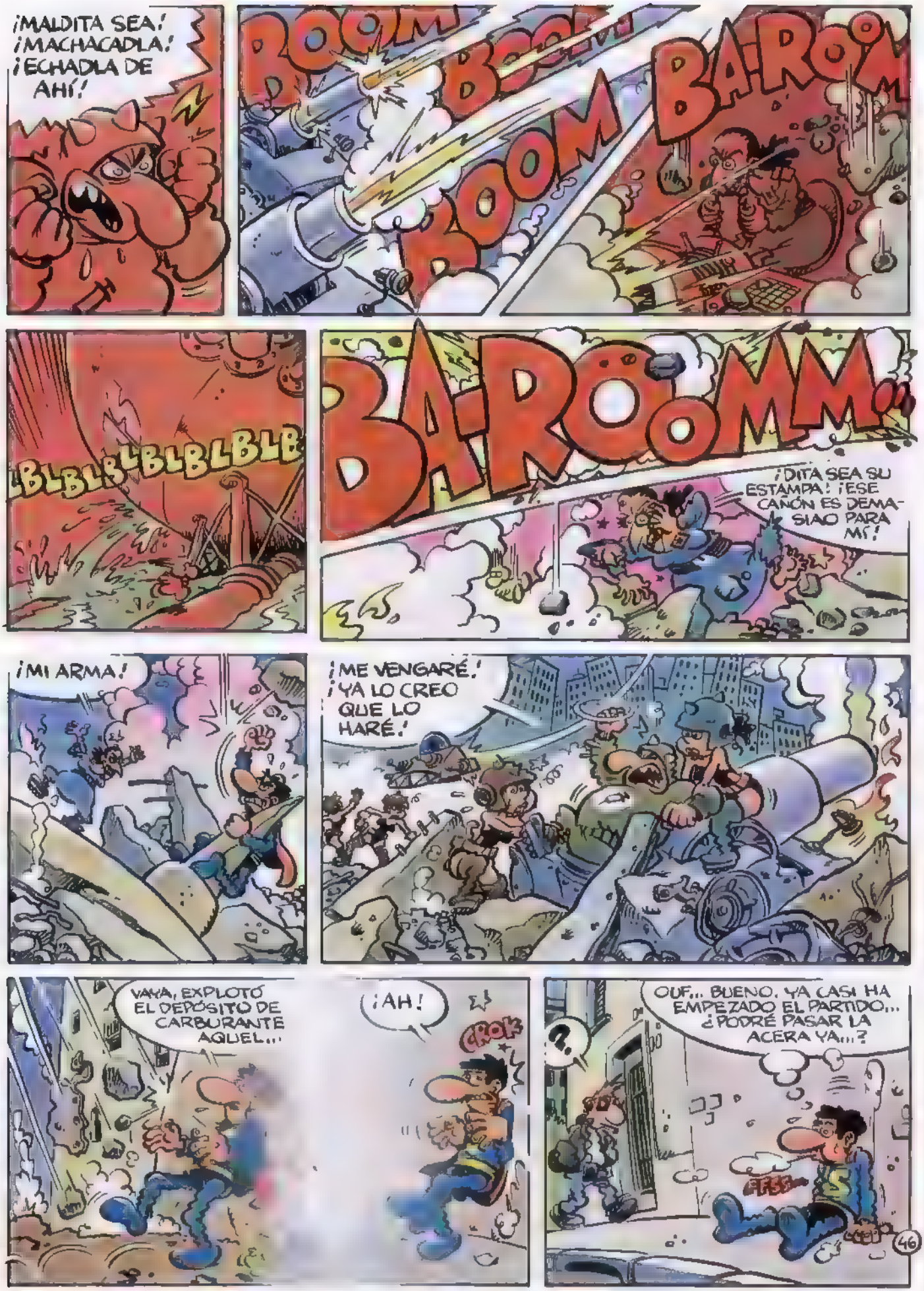
¡MALDITA SEA! ¡MACHACADLA! ¡ECHADLA DE AHÍ!
ROOM BOOM ROOM BA-ROOM
LBLBLBLBLBLBLB
BA-ROOMM
¡DITA SEA SU ESTAMPA! ¡ESE CAÑÓN ES DEMASIAO PARA MÍ!
¡MI ARMA!
¡ME VENGARÉ! ¡YA LO CREO QUE LO HARÉ!
VAYA, EXPLOTÓ EL DEPÓSITO DE CARBURANTE AQUEL...
¡AH!
¡POK
OUF... BUENO, YA CASI HA EMPEZADO EL PARTIDO... ¿PODRÉ PASAR LA ACERA YA...?
PFFF
46

SÓLO HAN PASADO TRES MINUTOS DE 1994 MIENTRAS ESTABA POR EL 2050, PERO...
¡YA HA EMPEZADO EL PARTIDO YELTSIN-ZHIRINOVSKI DEL MUNDIAL DE FÚTBOL!
?
SÍ SEÑOR, HACE DOS MINUT...
MMMF...
¿A USTED QUIÉN LE HA DADO VELA EN ESTA HISTORIETA...?
UF... TRANQUILIDAD, CALMA.. PENSEMOS, PENSEMOS...
¡AH! ¡PASARÉ LA ACERA POR BAJO TIERRA! ¡ESO ES!
TRRRRAC
¡YA ESTÁ!
¡CACHIS EN LA MAR! ¡OTRA VEZ! ¡NO HAY MANERA!
POW
POW
ESO QUE VIENE POR AHÍ ME ES FAMILIAR.
TSK
¡HOLA!
BRAAAMM

¿EEEH...?
GRRAÑEC
¡ÉL OTRA VEZ! ¡HA VUELTO!
YA VES.
¡TENGO QUE AVISAR A...!
¡AAAH!
BROOMRANG
¡QUE ME RINDO HE DICHO! ¿ES QUE ESTÁS SORDA?
¡LLÉVAME ANTE TU JEFE!
¡VENGA, ESPABILA QUE NO VOY A PASARME AQUÍ LA TARDE!
GLUP
¡JEFE, SUPERLÓPEZ OTRA VEZ!
¿CÓMO...? ¿DÓNDE...?
¡LO TRAEN HACIA AQUÍ!
¿AQUÍ...? BAH, SÓLO PUEDE SER EL CLÓNICO DE LOLASPAÑA QUE SE HA PERDIDO BUSCANDO TRARALOLES... ¡YA SABEMOS CÓMO NEUTRALIZARLO!
¡JA, JA, JA!

VAYA INSTALACIONES... ¿DÓNDE ESTÁ RE-TRAPONE...?
YA VA, YA...
¡AQUÍ ME TIENES!
TENGO ALGO PARA TI...
¿SÍ...?
TRRRRG...
¡ESTO!
?
¡YA ESTÁ! ¡ENCERRADLO! ¡YA NO ES PROBLEMA!
¿...?
¿CÓMO QUE NO SOY UN PROBLEMA?
!!!
¡RAK
¡CRANCH
¡TUS FLORES! TODAVÍA PUEDES HACER SOPA CON ELLAS...
¡OUCK!
PAF
¡TÚ NO ERES EL CLÓNICO ESE DE LOLASPAÑA!
ESO ES, SOY SUPERLÓPEZ...
...Y QUIERO HACER UN TRATO CONTIGO.

¿U-UN TRATO...? VEAMOS...
TÚ NO QUIERES QUE VENGA AL 2055. Y YO TAMPOCO QUIERO...
¡PUES NO VUELVAS!
¡PUES AYÚDAME A LOCALIZAR AL PROFESOR STUPEND KONG!
¡YA VEO! ¡TÚ QUIERES DESTRUIR LA PUERTA TEMPORAL DEL PROFESOR KONG!
¡BLANCO!
EJEM... TANTO COMO ESO... ESE INVENTO ME INTERESA PARA MIS PLANES DE EXPANSIÓN, ¿SABES...? AL PROFESOR LO TENGO EN EL BOTE, PUES NECESITA MI DROGA Y...
¡¿SOY O NO SOY UN PROBLEMA...?!
¡JEFA LOLASPAÑA! ¡INSPECCIÓN DE IMPUESTOS!
CRACK
PAF
IRPF
MUY BIEN, MI ARMA, ALCÁNSAME OTRO BOMBÓN...
SABES, UNA SE SIENTE SEGURA CON UN TÍO COMO TÚ, Y ESO QUE YO ME HE HECHO SOLA Y LAS HE PASAO CANUTAS PA PROTEGER A LOS CIUDADANOS QUE TANTO ME QUIEREN...
GÑU...

¡JEFA! LLAMADA DEL LABORATORIO SECRETO DEL C.B.B.C...
¿STUPEND KONG...?
JEFA LOLASPAÑA, RETRAPONE ESTÁ ATACANDO EL C.B.B.C... ¿ES COSA TUYA ESTO...?
¿MÍA...?¡MARDITA SEA TU ESTAMPA! ¡SI ESTABAIS CONCHABADOS...!
¡TÚ, TÚ...! ¿CUÁNTO TE VA A DAR POR...?
¡ERES TÚ EL QUE QUIERE SU DROGA! ¡ÉL SABÍA PERFECTAMENTE DÓNDE ENCONTRARTE!
¡O ACUDES EN MI SOCORRO O TE DENUNCIO AL TOBIERNO!
¡ESTÁ BIEN, DITA SEA TU ESTAMPA! ¡TÚ QUÉDATE AQUÍ, TESORITO, QUE LOLASPAÑA VUELVE ENSEGUIDA!
O ESO CREO...
¡TOOS A CALENTÁ MOTORES!
¡JEFA LOLASPAÑA!
¿EH...? ESTO, ¿NO SE LO HAN DICHO...? ¡TENGO QUE ATENDÉ ASUNTOS DE INTERÉS NASIONAL!
BRMMMRRMMM
IRPF
POLIO
POLIO
BOOM
BOOM

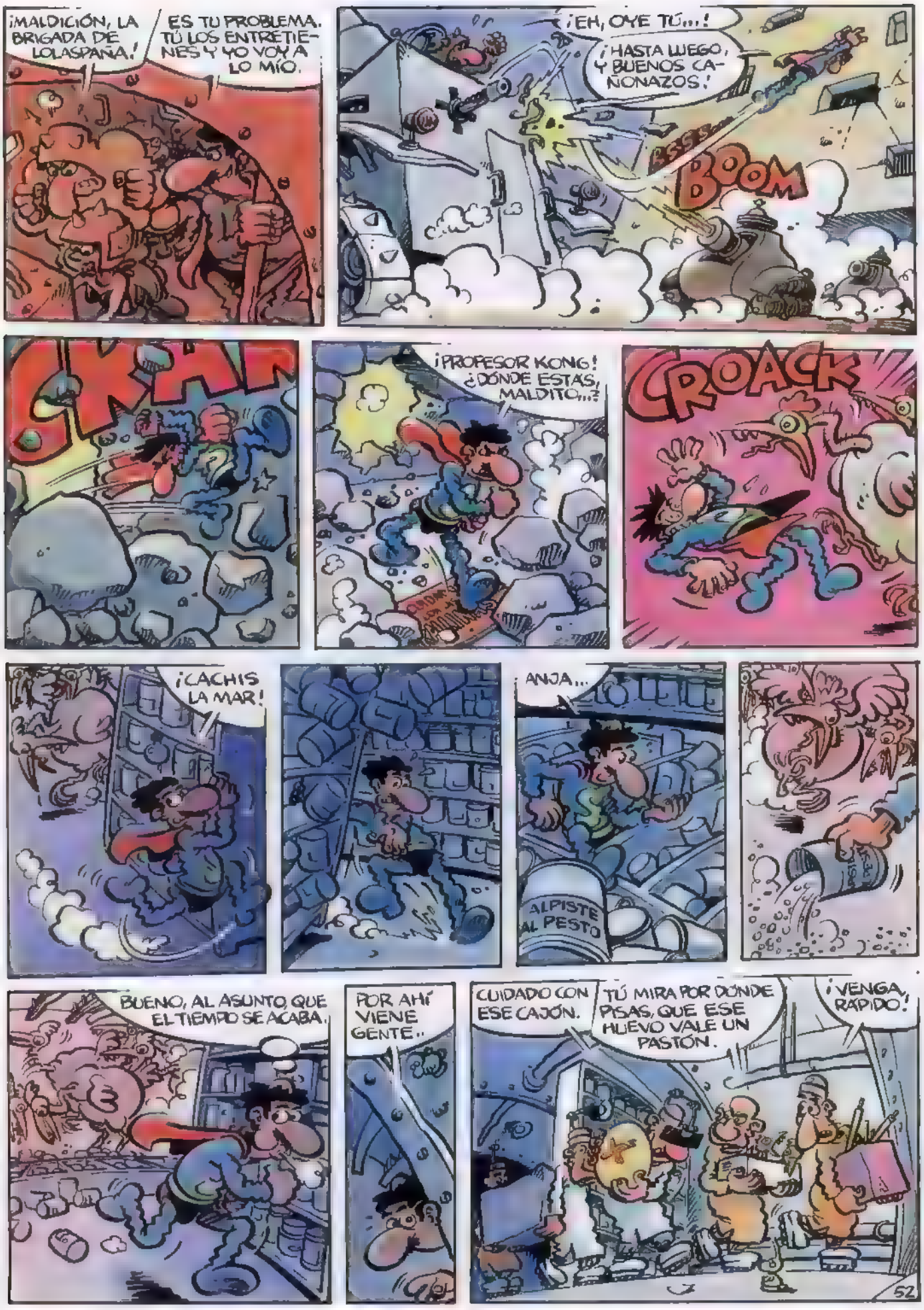
¡MALDICIÓN, LA BRIGADA DE LOLASPAÑA!
ES TU PROBLEMA. TÚ LOS ENTRETIENES Y YO VOY A LO MÍO.
¡EH, OYE TÚ...!
¡HASTA LUEGO, Y BUENOS CAÑONAZOS!
BOOM
¡PROFESOR KONG! ¿DÓNDE ESTÁS, MALDITO...?
CROACK
¡CACHIS LA MAR!
¡ANJA...
ALPISTE AL PESTO
BUENO, AL ASUNTO, QUE EL TIEMPO SE ACABA.
POR AHÍ VIENE GENTE..
CUIDADO CON ESE CAJÓN.
TÚ MIRA POR DÓNDE PISAS, QUE ESE HUEVO VALE UN PASTÓN.
¡VENGA, RÁPIDO!
52

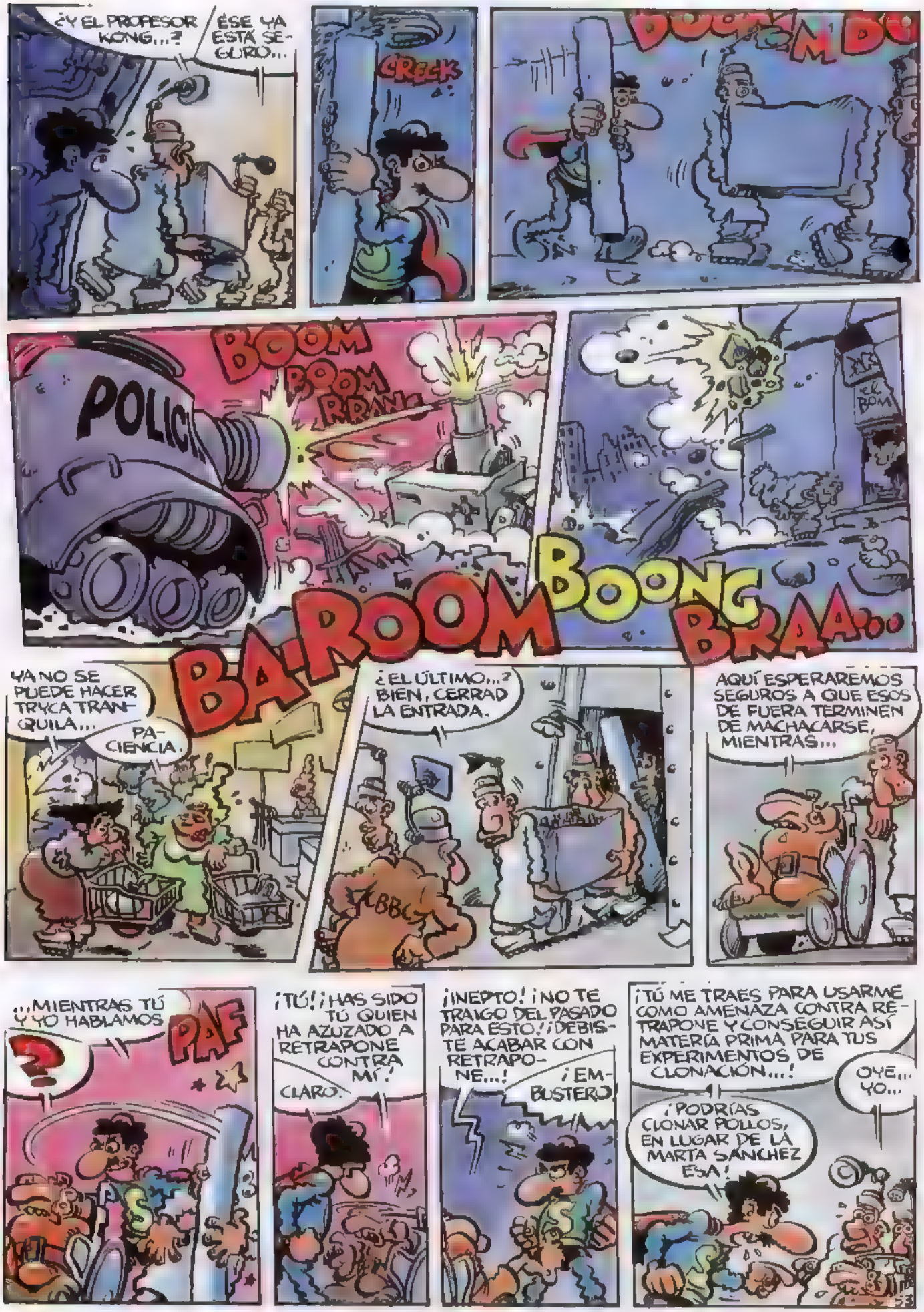
¿Y EL PROFESOR KONG...?
ÉSE YA ESTÁ SEGURO...
CRECK
BOOM
BOOM
BOOM
POLICI
BA-ROOM
BOONG
BRAA...
YA NO SE PUEDE HACER TRYCA TRANQUILA...
PACIENCIA.
¿EL ÚLTIMO...? BIEN, CERRAD LA ENTRADA.
AQUÍ ESPERAREMOS SEGUROS A QUE ESOS DE FUERA TERMINEN DE MACHACARSE, MIENTRAS...
...MIENTRAS TÚ Y YO HABLAMOS
PAF
¡TÚ! ¡HAS SIDO TÚ QUIEN HA AZUZADO A RETRAPONE CONTRA MÍ!
CLARO.
¡INEPTO! ¡NO TE TRAIGO DEL PASADO PARA ESTO! ¡DEBISTE ACABAR CON RETRAPONE...!
¡EMBUSTERO!
¡TÚ ME TRAES PARA USARME COMO AMENAZA CONTRA RETRAPONE Y CONSEGUIR ASÍ MATERIA PRIMA PARA TUS EXPERIMENTOS DE CLONACIÓN...!
OYE... YO...
¡PODRÍAS CLONAR POLLOS, EN LUGAR DE LA MARTA SÁNCHEZ ESA!

¡SE ACABÓ! ¡VAS A DESTRUIR EL ARTILUGIO ESE DE LA PUERTA TEMPORAL!
¿VAS A DEJARNOS ASÍ, BAJO EL DOMINIO DE ESE CANALLA DE...?
¿QUÉ TENGO YO QUE VER CON ESO...? ¡LO QUE QUIERO ES VER MI PARTIDO DE FÚTBOL!
¡VAS A VER SI TIENES QUE VER! ¡CONECTAD EL TEMPOGRAFO PARA ESTE CRETINO!
¿...?
¡TÚ TIENES PARTE DE CULPA DE NUESTRA SITUACIÓN!
¿QUE YO...?
CLICK CLICK CLICK
¡TÚ JUNTASTE EL CAMINO DE ESOS DOS, Y TE FUISTE A VER EL MUNDIAL!
AL TRAPONE Y LUISA LANAS FORMARON UNA EXPLOSIVA COMBINACIÓN, PROSPERARON, CRECIERON, ETC...
LOS HIJOS Y NIETOS DE AL TRAPONE MANTUVIERON INCRESCENDO SU PODER... ¡Y EL RETRAPONE ACTUAL SE APODERÓ DE LA CIUDAD!
VAYAAA...¿Y LAS CHICAS LANAS...?
SON CLÓNICOS DE LA PRIMERA.
CRAK
BUENO, PROFESOR KONG, YA ESTÁ. RETRAPONE SE HA RETIRAO...
CIA
¿PERO, QUÉ HASES AQUÍ CORASÓN?
UH..
¡UFF...!
¡CACHIS LA MAR! ¡HAN PASADO CINCO MINUTOS DEL PARTIDO! ¡Y LA MÁQUINA DEL TIEMPO QUEDÓ HECHA POLVO! ¿PODRÉ PASAR LA ACERA YA...?
54

ESTA VEZ PODRÉ PASAR A CASA Y VER EL PARTIDO DEL MUNDIAL, PERO POR PRECAUCIÓN PASARÉ VOLANDO Y ENTRARÉ POR LA VENTANA.
¡VENGA, QUE EL YELSIN-ZHIRINOVSKI BIEN VALE UNA VENTANA...!
CROK
¡MALDICIÓN! ¡OTRA VEZ! ¡OTRA VEZ!
EH, TÚ ERES SUPERLÓPEZ. TENGO QUE TRANSMITIRTE UN MENSAJE DEL PROFESOR...
BRMF...
¡DILE A TU PROFESOR KONG QUE PUEDE IRSE AL RETECUERNO! ¡ME NIEGO A HACER NADA! ¡A VER SI ASÍ ME DEJA EN PAZ!
EH, OH, AH...
NO PUEDO TRANSMITIR TU MENSAJE SIN DESCARGAR EL DEL PROFESOR STUPEND KONG. ADEMÁS, TENDRÍAS QUE PONERME MONEDAS SEGÚN TARIFA...
GRRR...
TAMBIÉN PUEDES COMUNICARTE CON ÉL A COBRO REVERTIDO.
¿SUPERLÓPEZ...? ¡RETRAPONE HA VUELTO A PONER SITIO AL TOBIERNO PENSANDO QUE YA NO VOLVERÍAS! ¡TIENES QUE...!
PERO... ¿NO DESTRUYÓ LOLASPAÑA TU MÁQUINA DEL TIEMPO...?
¿EH...? ¡LO QUE DESCUAJARINGÓ LOLASPAÑA FUE EL TEMPÓGRAFO, ESTÚPIDO!
¡LA PUERTA TEMPORAL SIGUE ABIERTA Y SEGUIRÁ HASTA QUE!...
¿Y POR QUÉ NO UTILIZAS A MI CLÓNICO...?
55

RECUERDA QUE ES ALÉRGICO. RETRAPONE LE TENDIÓ UNA TRAMPA EN UNA FLORISTERÍA Y LOLAÑA LO ESTÁ BUSCANDO..
BRRMF...
¡AL DIABLO!
¡OYE! ¡QUE LA BATALLA ES POR AHÍ!
PERO...
¡ME IMPORTA UN AJO!
¡NADA! ¡SE HA EMPEÑADO EN NO MOJARSE!
BAH.
COMUNIQUEMOS A RETRAPONE QUE SUPERLÓPEZ ESTÁ AQUÍ. TAL VEZ ESO SIRVA PARA FRENARLO...
¡TIENES RAZÓN! ¡ALGO ES ALGO...!
¿QUÉEEE...? ¡MALDICIÓN! ¡CREÍA QUE LA MÁQUINA DEL TIEMPO HABÍA SIDO DESTRUIDA!
¡OTRA VEZ SUPERLÓPEZ!
¿POR DÓNDE ATACARÁ ESTA VEZ...? ¡ANTICIPÉMONOS ANTES DE QUE NOS DEJE SIN MEDIOS! ¡LOCALIZADMELO...!
¡¡...Y MACHACADLO DE UNA VEZ!!
GRRMBL...
BAH...
TOOK

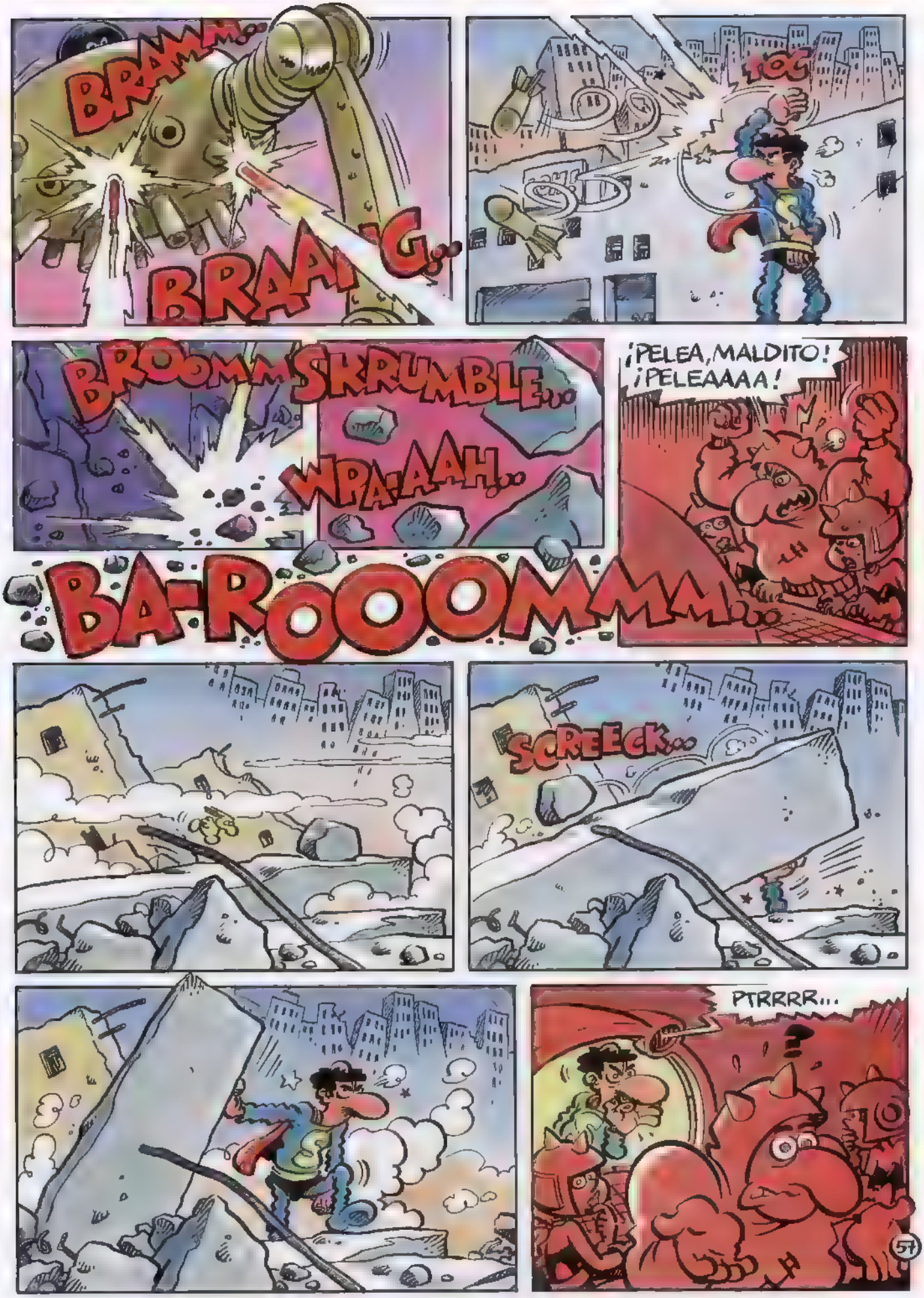
BRAAM...
BRAAA-G...
BROOMM SKRUMBLE...
WRAAAAH...
BA-ROOOMMM...
¡PELEA, MALDITO!
¡PELEAAAA!
SCREECK...
PTRRRR...
?
51

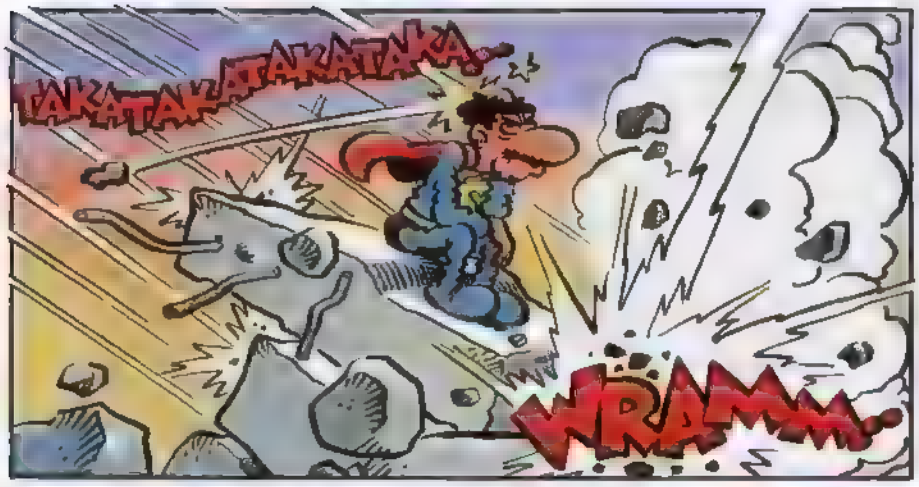
TAKATAKATAKATAKA
WRAMM

¡HOMBRE...! AHORA QUE LO PIENSO...

¡SI YA SÉ CÓMO TERMINAR CON TODO ESTO JUNTO!
¡ES LA MÍA! ¡A POR AL TRAPONE!
?

¡NO ESTARÁ LEJOS AÚN!

¡LUISA, OYE...!
¿EH...?

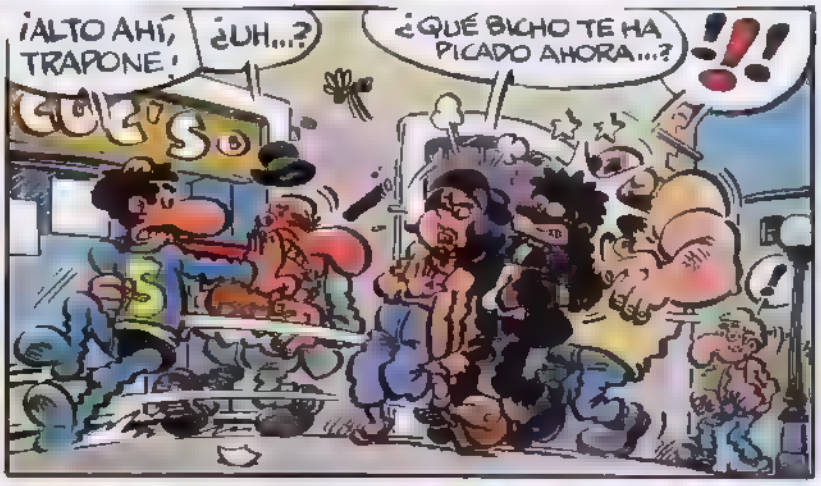
¡ALTO AHÍ, TRAPONE!
¿UH...?
¿QUÉ BICHO TE HA PICADO AHORA...?
!!!

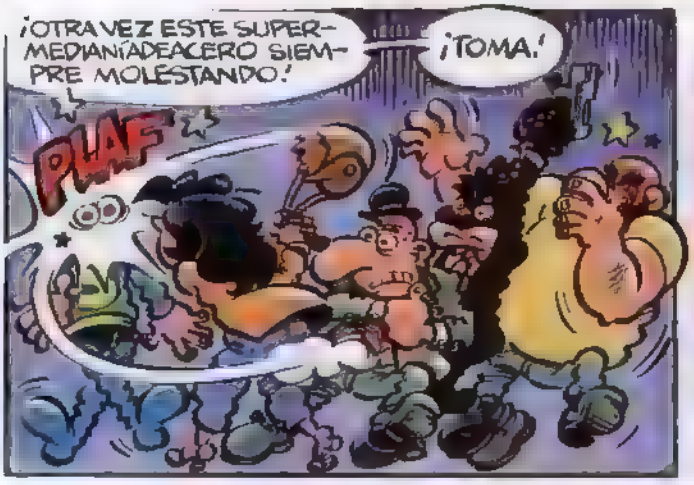
¡OTRA VEZ ESTE SUPER-MEDIANIADEACERO SIEM-PRE MOLESTANDO!
¡TOMA!
PLAF

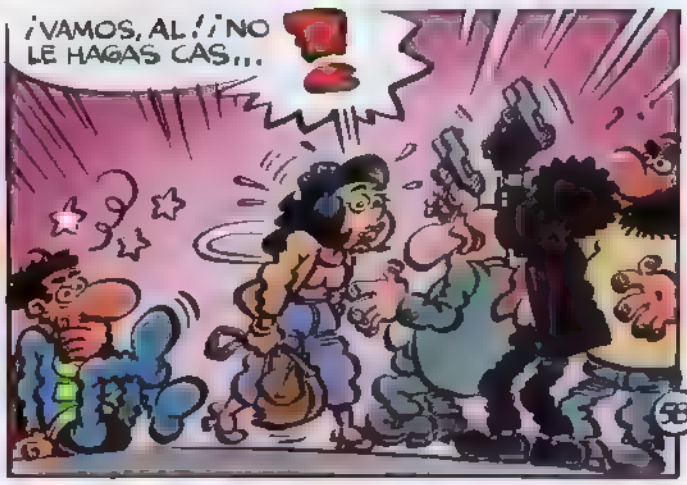
¡VAMOS, AL! ¡NO LE HAGAS CAS...
!

¡¡AAAH...!!
¡YO TE DEFENDERÉ, LUISA!
PLOF
PAM PANG PAM
BANG PAM PAM
¡UAUH...!
¡¡JAIMEE!!
OIGA, BOSS... ¿POR QUÉ PERDEMOS EL TIEMPO CON ESOS PARDILLOS...? ¡SE SUPONE QUE TENÍAMOS QUE ATRACAR EL SAID BANK.!
ESTO... PUES MIRA... TIENES RAZÓN...
JA-JAIME, QUÉ VALIENTE HAS ESTADO... ¿TE HAN HERIDO...?
N-NO, SI NO TE-TENÍAN MUCHA PUNTERÍA... YO QUERÍA...
ANJA...
...VERÁS... COMO MI TELE ESTÁ ESTROPEADA Y JUAN NO ESTÁ EN CASA, HE PENSADO QUE PODRÍA VER EL PARTIDO DEL MUNDIAL DE FÚTBOL EN...
¡CLARO QUE SÍ, JAIME! ¡TE LO MERECES! ¡VAMOS A CASA!
¡ES LA MÍA!
COMO HE DESBARATADO LA RELACIÓN SENTIMENTAL DE LUISA CON AL TRAPONE, YA NO EXISTIRÁ RETRAPONE EL AÑO 2050, POR LO TANTO: CERO TRAMPA TEMPORAL...
¡...Y YA PUEDO ENTRAR EN...!

¡¡...CASAAA!!
¡¡¡
¿TODOS ¡OH!

¡PEEERO...¡¡NO TE FASTIDIA...!
¡OTRA VEZ!
CBBC
POW POW POW

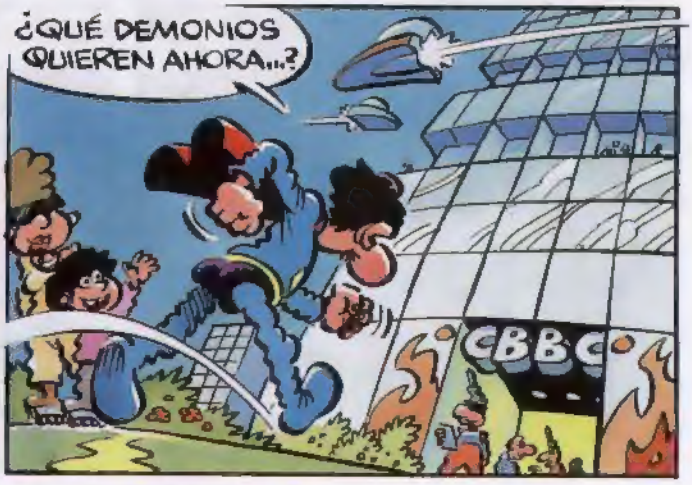
¿QUÉ DEMONIOS QUIEREN AHORA...?
CBBC

GRRRMBL...¿DÓNDE ESTÁ EL PROFESOR STUPEND KONG...?
POR AQUÍ, SI ME HACE EL FAVOR...

¡SUPERLÓPEZ!
¡QUERIDO AMIGO!

¡UN CUERNO QUERIDO AMIGO! ¿POR QUÉ NO HAS CERRADO LA TRAMPA TEMPORAL...?
¿CERRARLA...?

¿POR QUÉ ME HAS VUELTO A TRAER AQUÍ...?
PERO SI NO PASA NADA, HOMBRE. YO SÓLO QUERÍA DARTE LAS GRACIAS.

¿QUE ME HAS HECHO VENIR SÓLO PARA DARME LAS GRACIAS...? ¡ME PROMETISTE QUE SI ACABABA CON EL CARTEL DE RETRAPONE ME DEJARÍAS EN PAZ!
¿RETRAPONE...? ¿QUÉ RETRAPONE...?

¿EH...? ¡TÚ QUERÍAS OBTENER DROGA DE ÉL PARA TUS EXPERIMENTOS DE CLONACIÓN!

¿CLONACIÓN...?
60

¡¡QUERÍAS HACER CLONES DE LA MARTA SÁNCHEZ!!
¿CLONES...?
¡ES EL COLMO! ¡ENCIMA ME HACES VENIR AL FUTURO PARA DARME LAS GRACIAS!
¿DARLE LAS GRACIAS...? ¿A USTED...?
¿POR QUÉ...?
¡!¡!
UNO, DOS, TRES, CUATRO...
¿QUÉ ESTÁ CONTANDO...?
NADA, ES UN TRUCO PARA NO EXPLOTAR... CINCO, SEIS...
...DIEZ. A VER, DÍGAME... ¿POR CASUALIDAD NO TRABAJA EN UN ARTILUGIO PARA TRASLADAR COSAS A TRAVÉS DEL TIEMPO...?
OH, SÍ. ES UNO DE MIS ENTRETENIMIENTOS DE FIN DE SEMANA... ES AQUELLO.
VEA, VEA...
¡?¡?
FUUU...
¿QUÉ HACE...? ¡DETÉNGASE!
CRACK
RA-ANG
BONG
BRAANG...
?

!?!
!!!
DRIIIG
CALMAAA... UF... PARECE QUE TERMINÓ DE VERAS LO DE LOS SALTOS AL FUTURO...
JAIME...
HOLA, PASABA Y QUISE VER SI ESTABAS... ¿QUÉ TE PARECIÓ EL PARTIDO...?
¿EH...? ¿QUE HA TERMINADO EL PARTIDO...?
¡PERO, HOMBRE! ¿TE HAS DORMIDO...? ¡HAN EMPATADO A DOS! LO ESTUVE VIENDO EN EL BAR...
¿QUE EL YELTSIN-ZHIRINOVSKI HA EMPATADO A DOS...?
¿DE QUÉ HABLAS...?
¡SI ESE PARTIDO SE JUGÓ HACE DOS MESES! POR CIERTO, LO VI EN CASA DE LUISA PORQUE MI TELE SE HABÍA ESTROPEADO Y TÚ NO ESTABAS, Y...
¿QUÉ TE PASA...?
¿QUÉ HACES...?
¡NOO!
·JAN·
ABRIL 95
FIN
62